

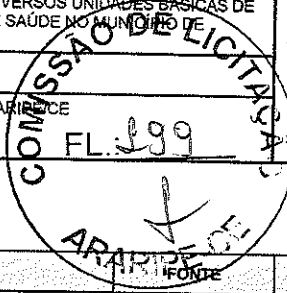

RELATÓRIO ANALÍTICO - COMPOSIÇÕES DE CUSTOS

OBRA:	REFORMA DE DIVERSAS UNIDADES BÁSICAS DE SAÚDE E PONTOS DE APOIO DE SAÚDE NO MUNICÍPIO DE ARARIPE/CE	DATA: 06/12/2021	BDI: 25,44%
DESCRIÇÃO:	EXECUÇÃO DE REFORMA EM DIVERSOS UNIDADES BÁSICAS DE SAÚDE E PONTOS DE APOIO DE SAÚDE NO MUNICÍPIO DE ARARIPE/CE	FONTE	VERSÃO
LOCAL:	ARARIPE/CE	SBC	2021/11 - Fortaleza
CLIENTE:	PREFEITURA MUNICIPAL DE ARARIPE/CE	SEINFRA	027.1 COM DESONERAÇÃO
		SICRO	2018/11 COM DESONERAÇÃO
		SICRO	2021/07 COM DESONERAÇÃO
		SINAPI	2021/10 COM DESONERAÇÃO
			COMPOSIÇÕES PRÓPRIAS
			HORA
			MES
			REF.
			11/2021
			05/2021
			03/2017
			11/2021
			11/2021
			0,00%
			0,00%



TOTAL MAO DE OBRA:	57,1175
---------------------------	---------

MATERIAL		FONTE	UNID	COEFICIENTE	PREÇO UNITÁRIO	TOTAL
10108	AREIA GROSSA	SEINFRA	M3	0,01800000	74,7200	1,3450
10805	CIMENTO PORTLAND	SEINFRA	KG	3,35000000	0,5600	1,8760
12497	TANQUE DE LAVAR CIMENTO (1,00x0,50)m C/TANQUE (0,45x0,45x0,25)m (PADRÃO POPULAR)	SEINFRA	UN	1,00000000	71,6600	71,6600
16120	TORNEIRA DE PLÁSTICO 3/4" (PADRÃO MUTIRÃO)	SEINFRA	UN	1,00000000	10,2900	10,2900
TOTAL MATERIAL:						85,1710

SERVICO		FONTE	UNID	COEFICIENTE	PREÇO UNITÁRIO	TOTAL
C0217	ARMADURA CA-60 FINA D=3,40 A 6,40mm	SEINFRA	KG	0,16000000	12,3500	1,9760
TOTAL SERVICOS:						1,9760
VALOR:						144,26

7.7. C1948 - PONTO HIDRÁULICO, MATERIAL E EXECUÇÃO (PT)

MAO DE OBRA		FONTE	UNID	COEFICIENTE	PREÇO UNITÁRIO	TOTAL
10043	AJUDANTE DE ENCANADOR	SEINFRA	H	3,00000000	16,7700	50,3100
12320	ENCANADOR	SEINFRA	H	3,00000000	20,3200	60,9600
12543	SERVENTE	SEINFRA	H	2,50000000	15,5500	38,8750
TOTAL MAO DE OBRA:						150,1450

MATERIAL		FONTE	UNID	COEFICIENTE	PREÇO UNITÁRIO	TOTAL
10108	AREIA GROSSA	SEINFRA	M3	0,00350000	74,7200	0,2615
10441	CAL HIDRATADA	SEINFRA	KG	2,50000000	1,1000	2,7500
10805	CIMENTO PORTLAND	SEINFRA	KG	2,50000000	0,5600	1,4000
10884	COTOVELO PVC SOLDAVEL DE 25MM	SEINFRA	UN	2,00000000	0,5900	1,1800
10885	COTOVELO PVC SOLDAVEL DE 32MM	SEINFRA	UN	4,00000000	1,7600	7,0400
11293	JOELHO PVC ROSCAVEL DE 1"	SEINFRA	UN	1,00000000	4,9800	4,9800
12	LUVA PVC SOLDAVEL DE 32MM	SEINFRA	UN	2,00000000	1,5500	3,1000
11426	LUVA REDUÇÃO PVC SOLDAVEL DE 32X25MM	SEINFRA	UN	1,00000000	2,9600	2,9600
11973	TE PVC SOLDAVEL 32MM	SEINFRA	UN	1,00000000	3,3300	3,3300
12200	TUBO PVC SOLDÁVEL DE 25MM (3/4")	SEINFRA	M	1,20000000	2,9900	3,5880
12201	TUBO PVC SOLDÁVEL DE 32MM (1")	SEINFRA	M	5,00000000	6,7100	33,5500
TOTAL MATERIAL:						64,1395
VALOR:						214,28

7.8. C1947 - PONTO ELÉTRICO, MATERIAL E EXECUÇÃO (PT)

MAO DE OBRA		FONTE	UNID	COEFICIENTE	PREÇO UNITÁRIO	TOTAL
10042	AJUDANTE DE ELETRICISTA	SEINFRA	H	3,00000000	16,7700	50,3100
12312	ELETRICISTA	SEINFRA	H	3,00000000	20,7700	62,3100
12543	SERVENTE	SEINFRA	H	2,50000000	15,5500	38,8750
TOTAL MAO DE OBRA:						151,4950

MATERIAL		FONTE	UNID	COEFICIENTE	PREÇO UNITÁRIO	TOTAL
10356	CABO ISOLADO PVC 750V 2,5 MM2	SEINFRA	M	12,00000000	1,9600	23,5200

Sávio Correia Rafael
 Engenheiro Civil
 CREA 347707CE

Página: 23

RELATÓRIO ANALÍTICO - COMPOSIÇÕES DE CUSTOS



OBRA:	REFORMA DE DIVERSAS UNIDADES BÁSICAS DE SAÚDE E PONTOS DE APOIO DE SAÚDE NO MUNICÍPIO DE ARARIPE/CE	DATA: 06/12/2021	BDI: 25,44%			
DESCRIÇÃO:	EXECUÇÃO DE REFORMA EM DIVERSAS UNIDADES BÁSICAS DE SAÚDE E PONTOS DE APOIO DE SAÚDE NO MUNICÍPIO DE ARARIPE/CE	FONTES:	VERSÃO:	HORA:	MES:	REF.:
LOCAL:	ARARIPE/CE	SBC	2021/11 - Fortaleza	112,76%	-	11/2021
CLIENTE:	PREFEITURA MUNICIPAL DE ARARIPE/CE	SEINFRA	027.1 COM DESONERAÇÃO	83,85%	47,76%	05/2021
		SICRO	2016/11 COM DESONERAÇÃO	88,81%	-	03/2017
		SICRO	2021/07 COM DESONERAÇÃO	-	-	11/2021
		SINAPI	2021/10 COM DESONERAÇÃO	83,55%	47,46%	11/2021
			COMPOSIÇÕES PRÓPRIAS	0,00%	0,00%	

ITEM	DESCRIÇÃO	UNID	QUANTIDADE	VALOR UNITÁRIO	VALOR TOTAL
I0419	CAIXA ESTAMPADA 3"X3", 4"X2", 4"X4" - CHAPA 18	UN	1,00000000	1,7600	1,7600
I0428	CAIXA PASSAG. CHAPA C/TAMPA PARAF. 100X100X80MM	UN	1,00000000	10,2100	10,2100
I0957	CURVA DE PVC RIGIDO PARA ELETRODUTO DE 3/4"	UN	1,00000000	2,0200	2,0200
I0981	DISJUNTOR MONOPOLAR 16A	UN	0,10000000	9,5000	0,9500
I1075	ELETRODUTO DE PVC RIGIDO 3/4"	M	3,00000000	3,5000	10,5000
I1105	ESPELHO 4"X2" OU 3"X3"	UN	1,00000000	2,6100	2,6100
I1181	FITA ISOLANTE	M	3,00000000	0,8200	2,4600
I1262	INTERRUPTOR 2 TECLAS PARALELO 1 TOMADA 2POLOS	UN	1,00000000	22,2900	22,2900
I1409	LUVA DE PVC RIGIDO PARA ELETRODUTO 3/4"	UN	2,00000000	0,8800	1,7600
TOTAL MATERIAL:					78,0800
VALOR:					229,58

7.9. C4792 - TOMADA DUPLA DE EMBUTIR 2P+T 10A-250V (UN)

MAO DE OBRA		FONTES	UNID	COEFICIENTE	PREÇO UNITÁRIO	TOTAL
I0042	AJUDANTE DE ELETRICISTA	SEINFRA	H	0,29000000	16,7700	4,8633
I2312	ELETRICISTA	SEINFRA	H	0,29000000	20,7700	6,0233
TOTAL MAO DE OBRA:						10,8866

MATERIAL		FONTES	UNID	COEFICIENTE	PREÇO UNITÁRIO	TOTAL
I9106	ESPELHO/PLACA DE 3 POSTOS 4"X2" PARA INSTALAÇÃO DE TOMADAS E INTERRUPTORES	SEINFRA	UN	1,00000000	3,1400	3,1400
I9107	SUPORTE DE FIXAÇÃO PARA ESPELHO/PLACA 4"X2" P/ 3 MÓDULOS, INSTALAÇÕES DE TOMADAS E INTERRUPTORES	SEINFRA	UN	1,00000000	1,0200	1,0200
I9108	TOMADA 2P+T 10A, 250V (APENAS MÓDULO)	SEINFRA	UN	2,00000000	4,3800	8,7600
TOTAL MATERIAL:						12,9200
VALOR:						23,81

7.10. C1492 - INTERRUPTOR UMA TECLA PARALELO 10A 250V (UN)

MAO DE OBRA		FONTES	UNID	COEFICIENTE	PREÇO UNITÁRIO	TOTAL
I0042	AJUDANTE DE ELETRICISTA	SEINFRA	H	0,29000000	16,7700	4,8633
I2312	ELETRICISTA	SEINFRA	H	0,29000000	20,7700	6,0233
TOTAL MAO DE OBRA:						10,8866

MATERIAL		FONTES	UNID	COEFICIENTE	PREÇO UNITÁRIO	TOTAL
I1253	INTERRUPTOR 1 TECLA PARALELO	SEINFRA	UN	1,00000000	10,3400	10,3400
TOTAL MATERIAL:						10,3400
VALOR:						21,23

7.11. C4460 - MADEIRAMENTO P/ TELHA CERÂMICA - (RIPA, CAIBRO, LINHA) (M2)

MAO DE OBRA		FONTES	UNID	COEFICIENTE	PREÇO UNITÁRIO	TOTAL
I0041	AJUDANTE DE CARPINTEIRO	SEINFRA	H	1,00000000	16,7700	16,7700
I0498	CARPINTEIRO	SEINFRA	H	1,00000000	20,7700	20,7700
TOTAL MAO DE OBRA:						37,5400

MATERIAL		FONTES	UNID	COEFICIENTE	PREÇO UNITÁRIO	TOTAL
I0405	CAIBRO DE 2"x1"	SEINFRA	M	3,50000000	5,7300	20,0550

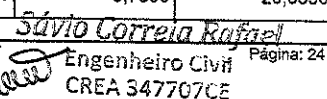
Sívio Correia Rafael
 Engenheiro Civil
 CREA 347707CE

RELATÓRIO ANALÍTICO - COMPOSIÇÕES DE CUSTOS

 <p>ARARIPE ADMINISTRAÇÃO AO LADO DO POVO Secretaria Municipal de Obras</p>	OBRA:	REFORMA DE DIVERSAS UNIDADES BÁSICAS DE SAÚDE E PONTOS DE APOIO DE SAÚDE NO MUNICÍPIO DE ARARIPE/CE	DATA:	06/12/2021	BDI:	25,44%
	DESCRIÇÃO:	EXECUÇÃO DE REFORMA EM DIVERSAS UNIDADES BÁSICAS DE SAÚDE E PONTOS DE APOIO DE SAÚDE NO MUNICÍPIO DE ARARIPE/CE	VERSÃO:	2021/11 - Fortaleza	HORA:	112,76%
	LOCAL:	ARARIPE/CE	SEINFRA:	027.1 COM DESONERAÇÃO	MES:	-
	CLIENTE:	PREFEITURA MUNICIPAL DE ARARIPE/CE	SEINFRA:	2016/11 COM DESONERAÇÃO	REF.:	11/2021

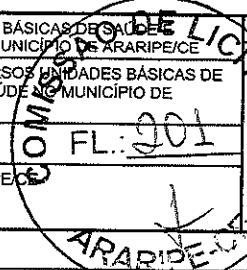

SEINFRA:	2021/11 - Fortaleza	112,76%	-	11/2021
SEINFRA:	027.1 COM DESONERAÇÃO	83,85%	47,76%	05/2021
SEINFRA:	2016/11 COM DESONERAÇÃO	89,81%	-	03/2017
SEINFRA:	2021/07 COM DESONERAÇÃO	-	-	11/2021
SEINFRA:	2021/10 COM DESONERAÇÃO	83,55%	47,46%	11/2021
SEINFRA:	COMPOSIÇÕES PRÓPRIAS	0,00%	0,00%	

11724	PREGO	SEINFRA	KG	0,12000000	15,5400	1,8648
11824	RIPA DE PEROBA (MADEIRA DE 1A QUALIDADE) DE 1X5CM	SEINFRA	M	3,50000000	1,3500	4,7250
16519	LINHA DE MASSARANDUBA 12 x 6 CM (5" x 2 1/2")	SEINFRA	M	1,33000000	18,1300	24,1129
TOTAL MATERIAL:						50,7577
VALOR:						88,30

7.12. C0387 - BEIRA E BICA EM TELHA COLONIAL (M)

MAO DE OBRA		FONTE	UNID	COEFICIENTE	PREÇO UNITÁRIO	TOTAL
12391	PEDREIRO	SEINFRA	H	0,30000000	20,7700	6,2310
12543	SERVENTE	SEINFRA	H	0,32000000	15,5500	4,9760
TOTAL MAO DE OBRA:						11,2070

MATERIAL		FONTE	UNID	COEFICIENTE	PREÇO UNITÁRIO	TOTAL
10108	AREIA GROSSA	SEINFRA	M3	0,00250000	74,7200	0,1868
10441	CAL HIDRATADA	SEINFRA	KG	0,32400000	1,1000	0,3564
10805	CIMENTO PORTLAND	SEINFRA	KG	0,32400000	0,5600	0,1814
TOTAL MATERIAL:						0,7246
VALOR:						11,93

7.13. C1628 - LIMPEZA GERAL (M2)

MAO DE OBRA		FONTE	UNID	COEFICIENTE	PREÇO UNITÁRIO	TOTAL
12543	SERVENTE	SEINFRA	H	0,70000000	15,5500	10,8850
TOTAL MAO DE OBRA:						10,8850
VALOR:						10,88

7.14. C4462 - TELHA CERÂMICA (M2)

MAO DE OBRA		FONTE	UNID	COEFICIENTE	PREÇO UNITÁRIO	TOTAL
12391	PEDREIRO	SEINFRA	H	1,10000000	20,7700	22,8470
12543	SERVENTE	SEINFRA	H	1,10000000	15,5500	17,1050
TOTAL MAO DE OBRA:						39,9520

MATERIAL		FONTE	UNID	COEFICIENTE	PREÇO UNITÁRIO	TOTAL
12045	TELHA CERÂMICA COLONIAL	SEINFRA	UN	33,00000000	0,7100	23,4300
TOTAL MATERIAL:						23,4300
VALOR:						63,38

8.1. C1064 - DEMOLIÇÃO DE PISO CERÂMICO (M2)

MAO DE OBRA		FONTE	UNID	COEFICIENTE	PREÇO UNITÁRIO	TOTAL
12391	PEDREIRO	SEINFRA	H	0,07000000	20,7700	1,4539
12543	SERVENTE	SEINFRA	H	0,70000000	15,5500	10,8850
TOTAL MAO DE OBRA:						12,3389
VALOR:						12,34

Sávio Correia Rafael
Engenheiro Civil
CREA 347707CE

RELATÓRIO ANALÍTICO - COMPOSIÇÕES DE CUSTOS



OBRA:	REFORMA DE DIVERSAS UNIDADES BÁSICAS DE SAÚDE E PONTOS DE APOIO DE SAÚDE NO MUNICÍPIO DE ARARIPE/CE	DATA : 06/12/2021	BDI : 25,44%			
DESCRIÇÃO:	EXECUÇÃO DE REFORMA EM DIVERSAS UNIDADES BÁSICAS DE SAÚDE E PONTOS DE APOIO DE SAÚDE NO MUNICÍPIO DE ARARIPE/CE	FONTE	VERSÃO	HORA	MES	REF.
LOCAL:	ARARIPE/CE	SBC	2021/11 - Fortaleza	112,76%	-	11/2021
CLIENTE:	PREFEITURA MUNICIPAL DE ARARIPE/CE	SEINFRA	027.1 COM DESONERAÇÃO	83,85%	47,76%	05/2021
		SICRO	2016/11 COM DESONERAÇÃO	88,81%	-	03/2017
		SICRO	2021/07 COM DESONERAÇÃO	-	-	11/2021
		SINAPI	2021/10 COM DESONERAÇÃO	83,55%	47,46%	11/2021
		COMPOSIÇÕES PRÓPRIAS		0,00%	0,00%	

8.2. C1074 - DEMOLIÇÃO DE REVESTIMENTO C/CERÂMICAS (M2)

MAO DE OBRA		FONTE	UNID	COEFICIENTE	PREÇO UNITÁRIO	TOTAL
12391	PEDREIRO	SEINFRA	H	0,25000000	20,7700	5,1925
12543	SERVENTE	SEINFRA	H	2,50000000	15,5500	38,8750
TOTAL MAO DE OBRA:						44,0675
VALOR:						44,07

8.3. C1056 - DEMOLIÇÃO DE FORRO DE GESSO (M2)

MAO DE OBRA		FONTE	UNID	COEFICIENTE	PREÇO UNITÁRIO	TOTAL
12391	PEDREIRO	SEINFRA	H	0,10000000	20,7700	2,0770
12543	SERVENTE	SEINFRA	H	0,08000000	15,5500	1,2440
TOTAL MAO DE OBRA:						3,3210
VALOR:						3,32

8.4. 87250 - REVESTIMENTO CERÂMICO PARA PISO COM PLACAS TIPO ESMALTADA EXTRA DE DIMENSÕES 45X45 CM APLICADA EM AMBIENTES DE ÁREA ENTRE 5 M2 E 10 M2. AF_06/2014 (M2)

MATERIAL	FONTE	UNID	COEFICIENTE	PREÇO UNITÁRIO	TOTAL	
00001287	PISO EM CERAMICA ESMALTADA EXTRA, PEI MAIOR OU IGUAL A 4, FORMATO MENOR OU IGUAL A 2025 CM2	SINAPI	M2	1,07000000	29,90	31,99
00001381	ARGAMASSA COLANTE AC I PARA CERAMICAS	SINAPI	KG	6,14000000	0,74	4,54
00034357	REJUNTE CIMENTICIO, QUALQUER COR	SINAPI	KG	0,19000000	4,34	0,82
TOTAL MATERIAL:					37,35	

SERVICO	FONTE	UNID	COEFICIENTE	PREÇO UNITÁRIO	TOTAL	
88256	AZULEJISTA OU LADRILHISTA COM ENCARGOS COMPLEMENTARES	SINAPI	H	0,49000000	23,51	11,51
88316	SERVENTE COM ENCARGOS COMPLEMENTARES	SINAPI	H	0,21000000	15,79	3,31
TOTAL SERVICO:					14,82	
VALOR:					52,17	

8.5. C2110 - REBOCO C/ACABAMENTO.LISO.C/ARGAMASSA DE CIMENTO E AREIA PENEIRADA E ADITIVO IMPERMEABILIZANTE TRAÇO 1:1:5 ESP=5 mm (M2)

MAO DE OBRA		FONTE	UNID	COEFICIENTE	PREÇO UNITÁRIO	TOTAL
12391	PEDREIRO	SEINFRA	H	0,80000000	20,7700	16,6160
12543	SERVENTE	SEINFRA	H	0,96000000	15,5500	14,9280
TOTAL MAO DE OBRA:						31,5440

MATERIAL	FONTE	UNID	COEFICIENTE	PREÇO UNITÁRIO	TOTAL	
10109	AREIA MEDIA	SEINFRA	M3	0,00610000	67,5000	0,4118
10805	CIMENTO PORTLAND	SEINFRA	KG	4,77000000	0,5600	2,6712
11249	IMPERMEABILIZANTE	SEINFRA	KG	0,10000000	5,4900	0,5490
TOTAL MATERIAL:					3,6320	
VALOR:					35,18	

8.6. 87274 - REVESTIMENTO CERÂMICO PARA PAREDES INTERNAS COM PLACAS TIPO ESMALTADA EXTRA DE DIMENSÕES 33X45 CM APLICADAS EM AMBIENTES DE ÁREA MENOR QUE 5 M² A MEIA ALTURA DAS PAREDES. AF_06/2014 (M2)

MATERIAL	FONTE	UNID	COEFICIENTE	PREÇO UNITÁRIO	TOTAL

RELATÓRIO ANALÍTICO - COMPOSIÇÕES DE CUSTOS



OBRA:	REFORMA DE DIVERSAS UNIDADES BÁSICAS DE SAÚDE E PONTOS DE APOIO DE SAÚDE NO MUNICÍPIO DE ARARIPE/CE	DATA:	06/12/2021	BDI:	25,44%	
DESCRIÇÃO:	EXECUÇÃO DE REFORMA EM DIVERSAS UNIDADES BÁSICAS DE SAÚDE E PONTOS DE APOIO DE SAÚDE NO MUNICÍPIO DE ARARIPE/CE	FONTE	VERSÃO	HORA	MES	REF.
LOCAL:	ARARIPE/CE	SBC	2021/11 - Fortaleza	112,76%	-	11/2021
CLIENTE:	PREFEITURA MUNICIPAL DE ARARIPE/CE	SEINFRA	027.1 COM DESONERAÇÃO	83,85%	47,76%	05/2021
		SICRO	2016/11 COM DESONERAÇÃO	88,81%	-	03/2017
		SICRO	2021/07 COM DESONERAÇÃO	-	-	11/2021
		SINAPI	2021/10 COM DESONERAÇÃO	83,55%	47,46%	11/2021
			COMPOSIÇÕES PRÓPRIAS	0,00%	0,00%	

00000536	REVESTIMENTO EM CERÂMICA ESMALTADA EXTRA, PEI MENOR OU IGUAL A 3, FORMATO MENOR OU IGUAL A 2025 CM2	SINAPI	M2	1,09000000	30,90	33,68
00001381	ARGAMASSA COLANTE AC I PARA CERAMICAS	SINAPI	KG	6,14000000	0,74	4,54
00034357	REJUNTE CIMENTICIO, QUALQUER COR	SINAPI	KG	0,22000000	4,34	0,95
TOTAL MATERIAL:						39,17

SERVICO	FONTE	UNID	COEFICIENTE	PREÇO UNITÁRIO	TOTAL	
88256	AZULEJISTA OU LADRILHISTA COM ENCARGOS COMPLEMENTARES	SINAPI	H	1,02000000	23,51	23,98
88316	SERVENTE COM ENCARGOS COMPLEMENTARES	SINAPI	H	0,50000000	15,79	7,89
TOTAL SERVICOS:						31,87
VALOR:						71,04

C1427 - REJUNTAMENTO C/ ARG. PRÉ-FABRICADA, JUNTA ENTRE 2mm E 6mm EM CERÂMICA, ACIMA DE 30x30 cm (900 cm²) E (CELANATOS (PAREDE/PISO) (M2)						
MAO DE OBRA		FONTE	UNID	COEFICIENTE	PREÇO UNITÁRIO	TOTAL
11328	LADRILHISTA	SEINFRA	H	0,20000000	20,7700	4,1540
12543	SERVENTE	SEINFRA	H	0,20000000	15,5500	3,1100
TOTAL MAO DE OBRA:						7,2640

MATERIAL		FONTE	UNID	COEFICIENTE	PREÇO UNITÁRIO	TOTAL
10118	ARGAMASSA PRE-FABRICADA PARA REJUNTAMENTO	SEINFRA	KG	0,42200000	3,5900	1,5150
TOTAL MATERIAL:						1,5150
VALOR:						8,78

8.8. C3970 - FORRO DE GESSO CONVENCIONAL (60x60)cm COM TIRO E ARAME GALVANIZADO ENCAPADO - FORNECIMENTO E MONTAGEM (M2)						
MATERIAL		FONTE	UNID	COEFICIENTE	PREÇO UNITÁRIO	TOTAL
18288	FORRO DE GESSO CONVENCIONAL (60x60)cm COM TIRO E ARAME GALVANIZADO ENCAPADO	SEINFRA	M2	1,00000000	30,4000	30,4000
TOTAL MATERIAL:						30,4000
VALOR:						30,40

8.9. C1615 - LATEX DUAS DEMÃOS EM PAREDES INTERNAS S/MASSA (M2)						
MAO DE OBRA		FONTE	UNID	COEFICIENTE	PREÇO UNITÁRIO	TOTAL
10045	AJUDANTE DE PINTOR	SEINFRA	H	0,35000000	16,7700	5,8695
12395	PINTOR	SEINFRA	H	0,40000000	20,7700	8,3080
TOTAL MAO DE OBRA:						14,1775
MATERIAL		FONTE	UNID	COEFICIENTE	PREÇO UNITÁRIO	TOTAL
11347	LIXA PARA MADEIRA/MASSA	SEINFRA	UN	0,25000000	0,5500	0,1375
11490	LÍQUIDO SELADOR PARA PINTURA LATEX	SEINFRA	L	0,12000000	12,0800	1,4496
12096	TINTA LATEX	SEINFRA	L	0,17000000	21,2500	3,6125
TOTAL MATERIAL:						5,1996
VALOR:						19,38

8.10. C1614 - LATEX DUAS DEMÃOS EM PAREDES EXTERNAS S/MASSA (M2)						
MAO DE OBRA		FONTE	UNID	COEFICIENTE	PREÇO UNITÁRIO	TOTAL

Sívio Correia Rafael
 Engenheiro Civil
 CREA 347707CE

RELATÓRIO ANALÍTICO - COMPOSIÇÕES DE CUSTOS

 <p>ARARIPE ADMINISTRAÇÃO AO LADO DO POVO Secretaria Municipal de Obras</p>	OBRA: REFORMA DE DIVERSAS UNIDADES BÁSICAS DE SAÚDE E PONTOS DE APOIO DE SAÚDE NO MUNICÍPIO DE ARARIPE/CE		DATA: 06/12/2021		BDI: 25,44%		
	DESCRIÇÃO: EXECUÇÃO DE REFORMA EM DIVERSAS UNIDADES BÁSICAS DE SAÚDE E PONTOS DE APOIO DE SAÚDE NO MUNICÍPIO DE ARARIPE/CE		FONTE: SEINFRA	VERSÃO: 2021/11 - Fortaleza	HORA: 112,76%	MES: -	REF.: 11/2021
	LOCAL: ARARIPE/CE		FONTE: SEINFRA	VERSÃO: 027.1 COM DESONERAÇÃO	HORA: 83,85%	MES: 47,76%	REF.: 05/2021
	CLIENTE: PREFEITURA MUNICIPAL DE ARARIPE/CE		FONTE: SEINFRA	VERSÃO: 2016/11 COM DESONERAÇÃO	HORA: 88,81%	MES: -	REF.: 03/2017
		FONTE: SEINFRA	VERSÃO: 2021/07 COM DESONERAÇÃO	HORA: -	MES: -	REF.: 11/2021	
		FONTE: SEINFRA	VERSÃO: 2021/10 COM DESONERAÇÃO	HORA: 83,55%	MES: 47,46%	REF.: 11/2021	
		FONTE: SEINFRA	VERSÃO: COMPOSIÇÕES PRÓPRIAS	HORA: 0,00%	MES: 0,00%	REF.: -	

10045	AJUDANTE DE PINTOR	SEINFRA	H	0,35000000	16,7700	5,8695
12395	PINTOR	SEINFRA	H	0,40000000	20,7700	8,3080
TOTAL MAO DE OBRA:						14,1775

MATERIAL	FONTE	UNID	COEFICIENTE	PREÇO UNITÁRIO	TOTAL	
10035	AGUARRAZ MINERAL	SEINFRA	L	0,05000000	17,1900	0,8595
11347	LIXA PARA MADEIRA/MASSA	SEINFRA	UN	0,25000000	0,5500	0,1375
11488	LÍQUIDO PREPARADOR DE SUPERFÍCIES	SEINFRA	L	0,12000000	11,9100	1,4292
12097	TINTA LATEX ACRÍLICA	SEINFRA	L	0,17000000	24,5900	4,1803
TOTAL MATERIAL:					6,6065	
VALOR:					20,78	

8. 1279 - ESMALTE DUAS DEMÃOS EM ESQUADRIAS DE FERRO (M2)

MAO DE OBRA	FONTE	UNID	COEFICIENTE	PREÇO UNITÁRIO	TOTAL	
10045	AJUDANTE DE PINTOR	SEINFRA	H	0,80000000	16,7700	13,4160
12395	PINTOR	SEINFRA	H	0,80000000	20,7700	16,6160
TOTAL MAO DE OBRA:					30,0320	

MATERIAL	FONTE	UNID	COEFICIENTE	PREÇO UNITÁRIO	TOTAL	
10035	AGUARRAZ MINERAL	SEINFRA	L	0,03000000	17,1900	0,5157
11100	ESMALTE SINTÉTICO	SEINFRA	L	0,16000000	24,9900	3,9984
11346	LIXA PARA FERRO	SEINFRA	UN	0,30000000	1,6900	0,5070
12293	ZARCÃO	SEINFRA	L	0,12000000	22,5800	2,7096
TOTAL MATERIAL:					7,7307	
VALOR:					37,76	

8.12. C0349 - BACIA DE LOUÇA BRANCA C/CAIXA ACOPLADA, ENTRADA HORIZONTAL (UN)

MAO DE OBRA	FONTE	UNID	COEFICIENTE	PREÇO UNITÁRIO	TOTAL	
10043	AJUDANTE DE ENCANADOR	SEINFRA	H	2,00000000	16,7700	33,5400
12320	ENCANADOR	SEINFRA	H	2,00000000	20,3200	40,6400
TOTAL MAO DE OBRA:					74,1800	

MATERIAL	FONTE	UNID	COEFICIENTE	PREÇO UNITÁRIO	TOTAL	
10170	BACIA LOUÇA BRANCA COM SAÍDA HORIZONTAL	SEINFRA	UN	1,00000000	148,5000	148,5000
10406	CAIXA ACOPLADA DE LOUÇA BRANCA PARA BACIA	SEINFRA	UN	1,00000000	209,4800	209,4800
10848	CONEXÃO 4"X48MM PARA BACIA C/SAÍDA HORIZONTAL	SEINFRA	UN	1,00000000	24,9500	24,9500
11091	ENGATE CROMADO	SEINFRA	UN	1,00000000	17,7100	17,7100
11092	ENGATE DE PVC	SEINFRA	UN	1,00000000	5,4500	5,4500
11180	FITA DE VEDAÇÃO	SEINFRA	M	0,56000000	0,2800	0,1568
11579	PARAFUSO CROMADO P/FIXAÇÃO SANITARIOS, INCLUSIVE PORCA CEGA, ARRUELA E BUCHA DE NYLON	SEINFRA	UN	2,00000000	7,5000	15,0000
11925	TAMPA PLASTICA PARA BACIA	SEINFRA	UN	1,00000000	28,9500	28,9500
TOTAL MATERIAL:					460,1968	
VALOR:					524,38	

Sívio Correia Rafael

Engenheiro Civil
CREA 34770705

RELATÓRIO ANALÍTICO - COMPOSIÇÕES DE CUSTOS



OBRA:	REFORMA DE DIVERSAS UNIDADES BÁSICAS DE SAÚDE E PONTOS DE APOIO DE SAÚDE NO MUNICÍPIO DE ARARIPE/CE	DATA: 06/12/2021	BDI: 25,44%			
DESCRIÇÃO:	EXECUÇÃO DE REFORMA EM DIVERSAS UNIDADES BÁSICAS DE SAÚDE E PONTOS DE APOIO DE SAÚDE NO MUNICÍPIO DE ARARIPE/CE	FONTE	VERSÃO	HORA	MES	REF.
LOCAL:	ARARIPE/CE	SBC	2021/11 - Fortaleza	112,76%	-	11/2021
CLIENTE:	PREFEITURA MUNICIPAL DE ARARIPE/CE	SEINFRA	027.1 COM DESONERAÇÃO	83,85%	47,76%	05/2021
		SICRO	2016/11 COM DESONERAÇÃO	88,81%	-	03/2017
		SICRO	2021/07 COM DESONERAÇÃO	-	-	11/2021
		SINAPI	2021/10 COM DESONERAÇÃO	83,55%	47,46%	11/2021
			COMPOSIÇÕES PRÓPRIAS	0,00%	0,00%	

8.13. C1618 - LAVATÓRIO DE LOUÇA BRANCA C/COLUNA, C/ TORNEIRA E ACESSÓRIOS (UN)

MAO DE OBRA		FONTE	UNID	COEFICIENTE	PREÇO UNITÁRIO	TOTAL
I0043	AJUDANTE DE ENCANADOR	SEINFRA	H	3,30000000	16,7700	55,3410
I2320	ENCANADOR	SEINFRA	H	3,30000000	20,3200	67,0560
TOTAL MAO DE OBRA:						122,3970

MATERIAL		FONTE	UNID	COEFICIENTE	PREÇO UNITÁRIO	TOTAL
I1091	ENGATE CROMADO	SEINFRA	UN	2,00000000	17,7100	35,4200
I1180	FITA DE VEDAÇÃO	SEINFRA	M	1,12000000	0,2800	0,3136
I1343	LAVATÓRIO DE LOUÇA BRANCA COM COLUNA	SEINFRA	UN	1,00000000	219,7600	219,7600
I1579	PARAFUSO CROMADO P/FIXAÇÃO SANITARIOS, INCLUSIVE PORCA CEGA, ARRUELA E BUCHA DE NYLON	SEINFRA	UN	2,00000000	7,5000	15,0000
I1864	SIFÃO METALICO TIPO COPO DN 1"X1 1/2"	SEINFRA	UN	1,00000000	129,0000	129,0000
I2132	TORNEIRA DE PRESSÃO CROMADA P/LAVATORIO 1/2'	SEINFRA	UN	1,00000000	77,3300	77,3300
TOTAL MATERIAL:						476,8236
VALOR:						599,22

8.14. C1948 - PONTO HIDRÁULICO, MATERIAL E EXECUÇÃO (PT)

MAO DE OBRA		FONTE	UNID	COEFICIENTE	PREÇO UNITÁRIO	TOTAL
I0043	AJUDANTE DE ENCANADOR	SEINFRA	H	3,00000000	16,7700	50,3100
I2320	ENCANADOR	SEINFRA	H	3,00000000	20,3200	60,9600
I2543	SERVENTE	SEINFRA	H	2,50000000	15,5500	38,8750
TOTAL MAO DE OBRA:						150,1450

MATERIAL		FONTE	UNID	COEFICIENTE	PREÇO UNITÁRIO	TOTAL
I0108	AREIA GROSSA	SEINFRA	M3	0,00350000	74,7200	0,2615
I0441	CAL HIDRATADA	SEINFRA	KG	2,50000000	1,1000	2,7500
I0805	CIMENTO PORTLAND	SEINFRA	KG	2,50000000	0,5600	1,4000
I0884	COTOVELO PVC SOLDÁVEL DE 25MM	SEINFRA	UN	2,00000000	0,5900	1,1800
I0885	COTOVELO PVC SOLDÁVEL DE 32MM	SEINFRA	UN	4,00000000	1,7600	7,0400
I1293	JOELHO PVC ROSCAVEL DE 1"	SEINFRA	UN	1,00000000	4,9800	4,9800
I1412	LUVA PVC SOLDÁVEL DE 32MM	SEINFRA	UN	2,00000000	1,5500	3,1000
I1426	LUVA REDUÇÃO PVC SOLDÁVEL DE 32X25MM	SEINFRA	UN	1,00000000	2,9600	2,9600
I1973	TE PVC SOLDÁVEL 32MM	SEINFRA	UN	1,00000000	3,3300	3,3300
I2200	TUBO PVC SOLDÁVEL DE 25MM (3/4')	SEINFRA	M	1,20000000	2,9900	3,5880
I2201	TUBO PVC SOLDÁVEL DE 32MM (1')	SEINFRA	M	5,00000000	6,7100	33,5500
TOTAL MATERIAL:						64,1395
VALOR:						214,28

8.15. C1947 - PONTO ELÉTRICO, MATERIAL E EXECUÇÃO (PT)

MAO DE OBRA		FONTE	UNID	COEFICIENTE	PREÇO UNITÁRIO	TOTAL
I0042	AJUDANTE DE ELETRICISTA	SEINFRA	H	3,00000000	16,7700	50,3100
I2312	ELETRICISTA	SEINFRA	H	3,00000000	20,7700	62,3100
I2543	SERVENTE	SEINFRA	H	2,50000000	15,5500	38,8750

RELATÓRIO ANALÍTICO - COMPOSIÇÕES DE CUSTOS



OBRA:	REFORMA DE DIVERSAS UNIDADES BÁSICAS DE SAÚDE E PONTOS DE APOIO DE SAÚDE NO MUNICÍPIO DE ARARIPE/CE	DATA : 06/12/2021	BDI : 25,44%
DESCRIÇÃO:	EXECUÇÃO DE REFORMA EM DIVERSAS UNIDADES BÁSICAS DE SAÚDE E PONTOS DE APOIO DE SAÚDE NO MUNICÍPIO DE ARARIPE/CE	VERÃO	HORA MES REF.
LOCAL:	ARARIPE/CE	SBC	2021/11 - Fortaleza 112,76% - 11/2021
CLIENTE:	PREFEITURA MUNICIPAL DE ARARIPE/CE	SEINFRA	027.1 COM DESONERAÇÃO 83,85% 47,76% 05/2021
		SICRO	2019/11 COM DESONERAÇÃO 88,81% - 03/2017
		SICRO	2021/07 COM DESONERAÇÃO - - 11/2021
		SINAPI	2021/10 COM DESONERAÇÃO 83,55% 47,46% 11/2021
			COMPOSIÇÕES PRÓPRIAS 0,00% 0,00%



TOTAL MAO DE OBRA:	151,4950
---------------------------	-----------------

MATERIAL		FONTES	UNID	COEFICIENTE	PREÇO UNITÁRIO	TOTAL
I0356	CABO ISOLADO PVC 750V 2,5 MM2	SEINFRA	M	12,00000000	1,9600	23,5200
I0419	CAIXA ESTAMPADA 3"X3", 4"X2", 4"X4" - CHAPA 18	SEINFRA	UN	1,00000000	1,7600	1,7600
I0428	CAIXA PASSAG. CHAPA C/TAMPA PARAF. 100X100X80MM	SEINFRA	UN	1,00000000	10,2100	10,2100
I0957	CURVA DE PVC RIGIDO PARA ELETRODUTO DE 3/4"	SEINFRA	UN	1,00000000	2,0200	2,0200
I0981	DISJUNTOR MONOPOLAR 16A	SEINFRA	UN	0,10000000	9,5000	0,9500
I1075	ELETRODUTO DE PVC RIGIDO 3/4"	SEINFRA	M	3,00000000	3,5000	10,5000
I1105	ESPELHO 4"X2" OU 3"X3"	SEINFRA	UN	1,00000000	2,6100	2,6100
I1181	FITA ISOLANTE	SEINFRA	M	3,00000000	0,8200	2,4600
I1262	INTERRUPTOR 2 TECLAS PARALELO 1 TOMADA 2POLOS	SEINFRA	UN	1,00000000	22,2900	22,2900
409	LUVA DE PVC RIGIDO PARA ELETRODUTO 3/4"	SEINFRA	UN	2,00000000	0,8800	1,7600
TOTAL MATERIAL:						78,0800
VALOR:						229,58

8.16. C4792 - TOMADA DUPLA DE EMBUTIR 2P+T 10A-250V (UN)

MAO DE OBRA		FONTES	UNID	COEFICIENTE	PREÇO UNITÁRIO	TOTAL
I0042	AJUDANTE DE ELETRICISTA	SEINFRA	H	0,29000000	16,7700	4,8633
I2312	ELETRICISTA	SEINFRA	H	0,29000000	20,7700	6,0233
TOTAL MAO DE OBRA:						10,8866

MATERIAL		FONTES	UNID	COEFICIENTE	PREÇO UNITÁRIO	TOTAL
I9106	ESPELHO/PLACA DE 3 POSTOS 4"X2" PARA INSTALAÇÃO DE TOMADAS E INTERRUPTORES	SEINFRA	UN	1,00000000	3,1400	3,1400
I9107	SUPORTE DE FIXAÇÃO PARA ESPELHO/PLACA 4"X2" P/ 3 MÓDULOS, INSTALAÇÕES DE TOMADAS E INTERRUPTORES	SEINFRA	UN	1,00000000	1,0200	1,0200
I9108	TOMADA 2P+T 10A, 250V (APENAS MÓDULO)	SEINFRA	UN	2,00000000	4,3800	8,7600
TOTAL MATERIAL:						12,9200
VALOR:						23,81

8.17. C1493 - INTERRUPTOR UMA TECLA PARALELO E TOMADA UNIVERSAL 10A 250V (UN)

MAO DE OBRA		FONTES	UNID	COEFICIENTE	PREÇO UNITÁRIO	TOTAL
I0042	AJUDANTE DE ELETRICISTA	SEINFRA	H	0,45000000	16,7700	7,5465
I2312	ELETRICISTA	SEINFRA	H	0,45000000	20,7700	9,3465
TOTAL MAO DE OBRA:						16,8930

MATERIAL		FONTES	UNID	COEFICIENTE	PREÇO UNITÁRIO	TOTAL
I1254	INTERRUPTOR 1 TECLA PARALELO 1 TOMADA 2POLOS UNIV.	SEINFRA	UN	1,00000000	17,7500	17,7500
TOTAL MATERIAL:						17,7500
VALOR:						34,64

8.18. 97592 - LUMINÁRIA TIPO PLAFON, DE SOBREPOR, COM 1 LÂMPADA LED DE 12/13 W, SEM REATOR - FORNECIMENTO E INSTALAÇÃO. AF_02/2020 (UN)

MATERIAL		FONTES	UNID	COEFICIENTE	PREÇO UNITÁRIO	TOTAL
00039385	LUMINARIA LED PLAFON REDONDO DE SOBREPOR BIVOLT 12/13 W, D = 17" CM	SINAPI	UN	1,00000000	22,75	22,75

Sávio Correia Rafael
 Engenheiro Civil Página: 30
 CREA 347707CE

RELATÓRIO ANALÍTICO - COMPOSIÇÕES DE CUSTOS



OBRA:	REFORMA DE DIVERSAS UNIDADES BÁSICAS DE SAÚDE E PONTOS DE APOIO DE SAÚDE NO MUNICÍPIO DE ARARIPE/CE	DATA: 06/12/2021	BDI: 25,44%		
DESCRIÇÃO:	EXECUÇÃO DE REFORMA EM DIVERSAS UNIDADES BÁSICAS DE SAÚDE E PONTOS DE APOIO DE SAÚDE NO MUNICÍPIO DE ARARIPE/CE	VERSÃO:	HORA	MES	REF.
LOCAL:	ARARIPE/CE	SBC	2021/11 - Fortaleza	112,76%	- 11/2021
CLIENTE:	PREFEITURA MUNICIPAL DE ARARIPE/CE	SEINFRA	027.1 COM DESONERAÇÃO	83,85%	47,76% 05/2021
		SICTO	2018/11 COM DESONERAÇÃO	88,81%	- 03/2017
		SIGRO	2021/07 COM DESONERAÇÃO	-	- 11/2021
		SINAPI	2021/10 COM DESONERAÇÃO	83,55%	47,46% 11/2021
			COMPOSIÇÕES PRÓPRIAS	0,00%	0,00%

TOTAL MATERIAL:	22,75
------------------------	-------

SERVICO	DESCRICO	FONTE	UNID	COEFICIENTE	PREÇO UNITÁRIO	TOTAL
88247	AUXILIAR DE ELETRICISTA COM ENCARGOS COMPLEMENTARES	SINAPI	H	0,22310000	16,69	3,72
88264	ELETRICISTA COM ENCARGOS COMPLEMENTARES	SINAPI	H	0,53550000	21,02	11,25
TOTAL SERVICOS:						14,97
VALOR:						37,72

8.19. C2200 - RETELHAMENTO C/ TELHA CERÂMICA ATE 20% NOVA (M2)

MAO DE OBRA		FONTE	UNID	COEFICIENTE	PREÇO UNITÁRIO	TOTAL
I2391	PEDREIRO	SEINFRA	H	1,10000000	20,7700	22,8470
I2543	SERVENTE	SEINFRA	H	1,10000000	15,5500	17,1050
TOTAL MAO DE OBRA:						39,9520

MATERIAL		FONTE	UNID	COEFICIENTE	PREÇO UNITÁRIO	TOTAL
I2045	TELHA CERÂMICA COLONIAL	SEINFRA	UN	6,00000000	0,7100	4,2600
TOTAL MATERIAL:						4,2600
VALOR:						44,21

8.20. C0387 - BEIRA E BICA EM TELHA COLONIAL (M)

MAO DE OBRA		FONTE	UNID	COEFICIENTE	PREÇO UNITÁRIO	TOTAL
I2391	PEDREIRO	SEINFRA	H	0,30000000	20,7700	6,2310
I2543	SERVENTE	SEINFRA	H	0,32000000	15,5500	4,9760
TOTAL MAO DE OBRA:						11,2070

MATERIAL		FONTE	UNID	COEFICIENTE	PREÇO UNITÁRIO	TOTAL
I0108	AREIA GROSSA	SEINFRA	M3	0,00250000	74,7200	0,1868
I0441	CAL HIDRATADA	SEINFRA	KG	0,32400000	1,1000	0,3564
805	CIMENTO PORTLAND	SEINFRA	KG	0,32400000	0,5600	0,1814
TOTAL MATERIAL:						0,7246
VALOR:						11,93

8.21. C4463 - CUMEEIRA TELHA CERÂMICA, EMBOÇADA (M)

MAO DE OBRA		FONTE	UNID	COEFICIENTE	PREÇO UNITÁRIO	TOTAL
I2391	PEDREIRO	SEINFRA	H	0,50000000	20,7700	10,3850
I2543	SERVENTE	SEINFRA	H	0,50000000	15,5500	7,7750
TOTAL MAO DE OBRA:						18,1600

MATERIAL		FONTE	UNID	COEFICIENTE	PREÇO UNITÁRIO	TOTAL
I0926	CUMEEIRA PARA TELHA CERAMICA	SEINFRA	UN	3,00000000	2,4600	7,3800
TOTAL MATERIAL:						7,3800

SERVICO	DESCRICO	FONTE	UNID	COEFICIENTE	PREÇO UNITÁRIO	TOTAL
C0200	ARGAMASSA MISTA DE CIMENTO CAL HIDR. E AREIA S/PEN. TRAÇO 1:2:9	SEINFRA	M3	0,00200000	506,5000	1,0130
TOTAL SERVICOS:						1,0130

Sávio Correia Rafael

Engenheiro Civil Página: 31
CREA 347707CE

RELATÓRIO ANALÍTICO - COMPOSIÇÕES DE CUSTOS



OBRA:	REFORMA DE DIVERSAS UNIDADES BÁSICAS DE SAÚDE E PONTOS DE APOIO DE SAÚDE NO MUNICÍPIO DE ARARIPE/CE	DATA: 06/12/2021	BDI: 25,44%
DESCRIÇÃO:	EXECUÇÃO DE REFORMA EM DIVERSOS UNIDADES BÁSICAS DE SAÚDE E PONTOS DE APOIO DE SAÚDE NO MUNICÍPIO DE ARARIPE/CE	FORNTE	VERSÃO
LOCAL:	ARARIPE/CE	SBC	2021/11 - Fortaleza
CLIENTE:	PREFEITURA MUNICIPAL DE ARARIPE	SEINFRA	027.1 COM DESONERAÇÃO
		SICRO	2016/11 COM DESONERAÇÃO
		SICRO	2021/07 COM DESONERAÇÃO
		SINAPI	2021/10 COM DESONERAÇÃO
			COMPOSIÇÕES PRÓPRIAS
			HORA
			MES
			REF.
			112,76%
			-
			47,76%
			-
			-
			83,85%
			88,81%
			-
			83,55%
			47,46%
			11/2021
			11/2021

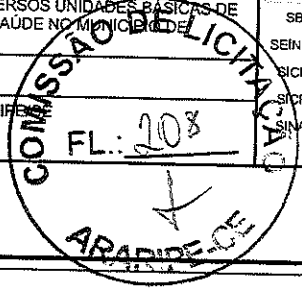

VALOR:	26,55
---------------	--------------

8.22. C1628 - LIMPEZA GERAL (M2)

MAO DE OBRA		FORNTE	UNID	COEFICIENTE	PREÇO UNITÁRIO	TOTAL
12543	SERVENTE	SEINFRA	H	0,70000000	15,5500	10,8850
TOTAL MAO DE OBRA:						10,8850
VALOR:						10,88

9.1. C1043 - DEMOLIÇÃO DE ALVENARIA DE TIJOLOS S/ REAPROVEITAMENTO (M3)

MAO DE OBRA		FORNTE	UNID	COEFICIENTE	PREÇO UNITÁRIO	TOTAL
12391	PEDREIRO	SEINFRA	H	0,30000000	20,7700	6,2310
143	SERVENTE	SEINFRA	H	3,00000000	15,5500	46,8500
TOTAL MAO DE OBRA:						52,8810
VALOR:						52,88

9.2. C4914 - REMOÇÃO DE PINTURA À ÓLEO OU ESMALTE (M2)

MAO DE OBRA		FORNTE	UNID	COEFICIENTE	PREÇO UNITÁRIO	TOTAL
12543	SERVENTE	SEINFRA	H	0,50000000	15,5500	7,7750
TOTAL MAO DE OBRA:						7,7750
MATERIAL		FORNTE	UNID	COEFICIENTE	PREÇO UNITÁRIO	TOTAL
19394	REMOVEDOR DE TINTA OLEO/ESMALTE VERNIZ	SEINFRA	L	0,10000000	46,2200	4,6220
TOTAL MATERIAL:						4,6220
VALOR:						12,40

9.3. 87250 - REVESTIMENTO CERÂMICO PARA PISO COM PLACAS TIPO ESMALTADA EXTRA DE DIMENSÕES 45X45 CM APLICADA EM AMBIENTES DE ÁREA ENTRE 5 M2 E 10 M2. AF_06/2014 (M2)

MATERIAL		FORNTE	UNID	COEFICIENTE	PREÇO UNITÁRIO	TOTAL
00001287	PISO EM CERAMICA ESMALTADA EXTRA, PEI MAIOR OU IGUAL A 4, FORMATO MENOR OU IGUAL A 2025 CM2	SINAPI	M2	1,07000000	29,90	31,99
00001381	ARGAMASSA COLANTE AC I PARA CERAMICAS	SINAPI	KG	6,14000000	0,74	4,54
00034357	REJUNTE CIMENTICIO, QUALQUER COR	SINAPI	KG	0,19000000	4,34	0,82
TOTAL MATERIAL:						37,35
SERVICO		FORNTE	UNID	COEFICIENTE	PREÇO UNITÁRIO	TOTAL
88256	AZULEJISTA OU LADRILHISTA COM ENCARGOS COMPLEMENTARES	SINAPI	H	0,49000000	23,51	11,51
88316	SERVENTE COM ENCARGOS COMPLEMENTARES	SINAPI	H	0,21000000	15,79	3,31
TOTAL SERVICIO:						14,82
VALOR:						52,17

9.4. 87274 - REVESTIMENTO CERÂMICO PARA PAREDES INTERNAS COM PLACAS TIPO ESMALTADA EXTRA DE DIMENSÕES 33X45 CM APLICADAS EM AMBIENTES DE ÁREA MENOR QUE 5 M² A MEIA ALTURA DAS PAREDES. AF_06/2014 (M2)

MATERIAL		FORNTE	UNID	COEFICIENTE	PREÇO UNITÁRIO	TOTAL
00000536	REVESTIMENTO EM CERAMICA ESMALTADA EXTRA, PEI MENOR OU IGUAL A 3, FORMATO MENOR OU IGUAL A 2025 CM2	SINAPI	M2	1,09000000	30,90	33,68
00001381	ARGAMASSA COLANTE AC I PARA CERAMICAS	SINAPI	KG	6,14000000	0,74	4,54

Sávio Correia Rafael

Engenheiro Civil
CREA 347707CE

RELATÓRIO ANALÍTICO - COMPOSIÇÕES DE CUSTOS



OBRA:	REFORMA DE DIVERSAS UNIDADES BÁSICAS DE SAÚDE E PONTOS DE APOIO DE SAÚDE NO MUNICÍPIO DE ARARIPE/CE	DATA: 06/12/2021	BDI: 25,44%		
DESCRIÇÃO:	EXECUÇÃO DE REFORMA EM DIVERSAS UNIDADES BÁSICAS DE SAÚDE E PONTOS DE APOIO DE SAÚDE NO MUNICÍPIO DE ARARIPE/CE	FONTE	VERSÃO	HORA	MES
LOCAL:	ARARIPE/CE	SBC	2021/11 - Fortaleza	112,76%	-
CLIENTE:	PREFEITURA MUNICIPAL DE ARARIPE/CE	SEINFRA	027.1 COM DESONERAÇÃO	83,85%	47,76%
		SIGRO	2018/11 COM DESONERAÇÃO	88,81%	-
		SIGRO	2021/07 COM DESONERAÇÃO	-	-
		SINAPI	2021/10 COM DESONERAÇÃO	83,55%	47,46%
			COMPOSIÇÕES PRÓPRIAS	0,00%	0,00%

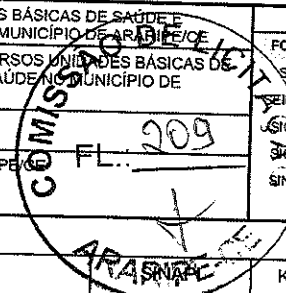

00034357	REJUNTE CIMENTICIO, QUALQUER COR	KG	0,22000000	4,34	0,95
TOTAL MATERIAL:					39,17

SERVICO	FONTE	UNID	COEFICIENTE	PREÇO UNITÁRIO	TOTAL
88256 AZULEJISTA OU LADRILHISTA COM ENCARGOS COMPLEMENTARES	SINAPI	H	1,02000000	23,51	23,98
88316 SERVENTE COM ENCARGOS COMPLEMENTARES	SINAPI	H	0,50000000	15,79	7,89
TOTAL SERVICIO:					31,87
VALOR:					71,04

9.5. C1427 - REJUNTAMENTO C/ ARG. PRÉ-FABRICADA, JUNTA ENTRE 2mm E 6mm EM CERÂMICA, ACIMA DE 30x30 cm (900 cm²) E PORCELANATOS (PAREDE/PISO) (M2)

MAO DE OBRA	FONTE	UNID	COEFICIENTE	PREÇO UNITÁRIO	TOTAL
1328 LADRILHISTA	SEINFRA	H	0,20000000	20,7700	4,1540
12543 SERVENTE	SEINFRA	H	0,20000000	15,5500	3,1100
TOTAL MAO DE OBRA:					7,2640

MATERIAL	FONTE	UNID	COEFICIENTE	PREÇO UNITÁRIO	TOTAL
10118 ARGAMASSA PRE-FABRICADA PARA REJUNTAMENTO	SEINFRA	KG	0,42200000	3,5900	1,5150
TOTAL MATERIAL:					1,5150
VALOR:					8,78

9.6. C3970 - FORRO DE GESSO CONVENCIONAL (60x60)cm COM TIRO E ARAME GALVANIZADO ENCAPADO - FORNECIMENTO E MONTAGEM (M2)

MATERIAL	FONTE	UNID	COEFICIENTE	PREÇO UNITÁRIO	TOTAL
18288 FORRO DE GESSO CONVENCIONAL (60x60)cm COM TIRO E ARAME GALVANIZADO ENCAPADO	SEINFRA	M2	1,00000000	30,4000	30,4000
TOTAL MATERIAL:					30,4000
VALOR:					30,40

9.7. 1615 - LATEX DUAS DEMÃOS EM PAREDES INTERNAS S/MASSA (M2)

MAO DE OBRA	FONTE	UNID	COEFICIENTE	PREÇO UNITÁRIO	TOTAL
10045 AJUDANTE DE PINTOR	SEINFRA	H	0,35000000	16,7700	5,8695
12395 PINTOR	SEINFRA	H	0,40000000	20,7700	8,3080
TOTAL MAO DE OBRA:					14,1775

MATERIAL	FONTE	UNID	COEFICIENTE	PREÇO UNITÁRIO	TOTAL
11347 LIXA PARA MADEIRA/MASSA	SEINFRA	UN	0,25000000	0,5500	0,1375
11490 LÍQUIDO SELADOR PARA PINTURA LATEX	SEINFRA	L	0,12000000	12,0800	1,4496
12096 TINTA LATEX	SEINFRA	L	0,17000000	21,2500	3,6125
TOTAL MATERIAL:					5,1996
VALOR:					19,38

9.8. C1614 - LATEX DUAS DEMÃOS EM PAREDES EXTERNAS S/MASSA (M2)

MAO DE OBRA	FONTE	UNID	COEFICIENTE	PREÇO UNITÁRIO	TOTAL
10045 AJUDANTE DE PINTOR	SEINFRA	H	0,35000000	16,7700	5,8695
12395 PINTOR	SEINFRA	H	0,40000000	20,7700	8,3080

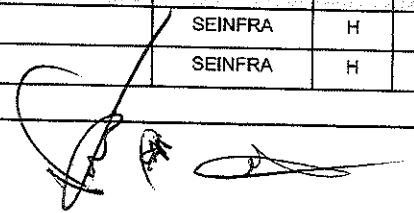

Sávio Correia Rafael
 Engenheiro Civil
 CREA 347707CE

RELATÓRIO ANALÍTICO - COMPOSIÇÕES DE CUSTOS



OBRA:	REFORMA DE DIVERSAS UNIDADES BÁSICAS DE SAÚDE E PONTOS DE APOIO DE SAÚDE NO MUNICÍPIO DE ARARIPE/CE	DATA: 06/12/2021	BDI: 25,44%			
DESCRIÇÃO:	EXECUÇÃO DE REFORMA EM DIVERSOS UNIDADES BÁSICAS DE SAÚDE E PONTOS DE APOIO DE SAÚDE NO MUNICÍPIO DE ARARIPE/CE	FONTE	VERSÃO	HORA	MES	REF.
LOCAL:	ARARIPE/CE	SBC	2021/11 - Fortaleza	112,76%	-	11/2021
CLIENTE:	PREFEITURA MUNICIPAL DE ARARIPE/CE	SEINFRA	027.1 COM DESONERAÇÃO	83,85%	47,76%	05/2021
		SICRO	2016/11 COM DESONERAÇÃO	88,81%	-	03/2017
		SICRO	2021/07 COM DESONERAÇÃO	-	-	11/2021
		SINAPI	2021/10 COM DESONERAÇÃO	83,55%	47,46%	11/2021
			COMPOSIÇÕES PRÓPRIAS	0,00%	0,00%	

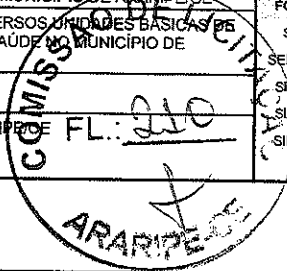

TOTAL MAO DE OBRA:	14,1775
---------------------------	---------

MATERIAL	FONTE	UNID	COEFICIENTE	PREÇO UNITÁRIO	TOTAL
10035 AGUARRAZ MINERAL	SEINFRA	L	0,05000000	17,1900	0,8595
11347 LIXA PARA MADEIRAMASSA	SEINFRA	UN	0,25000000	0,5500	0,1375
11488 LÍQUIDO PREPARADOR DE SUPERFÍCIES	SEINFRA	L	0,12000000	11,9100	1,4292
12097 TINTA LATEX ACRÍLICA	SEINFRA	L	0,17000000	24,5900	4,1803

TOTAL MATERIAL:	6,6065
VALOR:	20,78

9.9. 88497 - APLICAÇÃO E LIXAMENTO DE MASSA LÁTEX EM PAREDES, DUAS DEMÃOS. AF_06/2014 (M2)

MATERIAL	FONTE	UNID	COEFICIENTE	PREÇO UNITÁRIO	TOTAL
303767 LIXA EM FOLHA PARA PAREDE OU MADEIRA, NUMERO 120 (COR VERMELHA)	SINAPI	UN	0,10000000	0,47	0,04
00004047 IEM PROCESSO DE DESATIVACAO! MASSA CORRIDA PVA PARA PAREDES INTERNAS	SINAPI	GL	0,24450000	10,78	2,63

TOTAL MATERIAL:	2,67
------------------------	------

SERVICO	FONTE	UNID	COEFICIENTE	PREÇO UNITÁRIO	TOTAL
88310 PINTOR COM ENCARGOS COMPLEMENTARES	SINAPI	H	0,31200000	21,90	6,83
88316 SERVENTE COM ENCARGOS COMPLEMENTARES	SINAPI	H	0,11400000	15,79	1,80

TOTAL SERVICOS:	8,63
VALOR:	11,30

9.10. C1206 - EMASSAMENTO DE ESQUADRIAS DE MADEIRA P/TINTA ÓLEO OU ESMALTE 2 DEMÃOS (M2)

MAO DE OBRA	FONTE	UNID	COEFICIENTE	PREÇO UNITÁRIO	TOTAL
10045 AJUDANTE DE PINTOR	SEINFRA	H	0,30000000	16,7700	5,0310
12395 PINTOR	SEINFRA	H	0,35000000	20,7700	7,2695

TOTAL MAO DE OBRA:	12,3005
---------------------------	---------

MATERIAL	FONTE	UNID	COEFICIENTE	PREÇO UNITÁRIO	TOTAL
11347 LIXA PARA MADEIRA/MASSA	SEINFRA	UN	0,50000000	0,5500	0,2750
11512 MASSA CORRIDA A BASE DE OLEO	SEINFRA	KG	0,45000000	9,1000	4,0950



TOTAL MATERIAL:	4,3700
VALOR:	16,67

9.11. C0349 - BACIA DE LOUÇA BRANCA C/CAIXA ACOPLADA, ENTRADA HORIZONTAL (UN)

MAO DE OBRA	FONTE	UNID	COEFICIENTE	PREÇO UNITÁRIO	TOTAL
10043 AJUDANTE DE ENCANADOR	SEINFRA	H	2,00000000	16,7700	33,5400
12320 ENCANADOR	SEINFRA	H	2,00000000	20,3200	40,6400

TOTAL MAO DE OBRA:	74,1800
---------------------------	---------

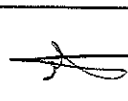
MATERIAL	FONTE	UNID	COEFICIENTE	PREÇO UNITÁRIO	TOTAL
10170 BACIA LOUÇA BRANCA COM SAÍDA HORIZONTAL	SEINFRA	UN	1,00000000	148,5000	148,5000
10406 CAIXA ACOPLADA DE LOUÇA BRANCA PARA BACIA	SEINFRA	UN	1,00000000	209,4800	209,4800
10848 CONEXÃO 4"X48MM PARA BACIA C/SAÍDA HORIZONTAL	SEINFRA	UN	1,00000000	24,9500	24,9500
11091 ENGATE CROMADO	SEINFRA	UN	1,00000000	17,7100	17,7100



 João Correia Rufa - Engenheiro Civil
 CREA 347707CE

RELATÓRIO ANALÍTICO - COMPOSIÇÕES DE CUSTOS

 <p>ARARIPE ADMINISTRAÇÃO LADO DO POVO Secretaria Municipal de Obras</p>	OBRA: REFORMA DE DIVERSAS UNIDADES BÁSICAS DE SAÚDE E PONTOS DE APOIO DE SAÚDE NO MUNICÍPIO DE ARARIPE/CE		DATA: 06/12/2021		BDI: 25,44%		
	DESCRIÇÃO: EXECUÇÃO DE REFORMA EM DIVERSOS UNIDADES BÁSICAS DE SAÚDE E PONTOS DE APOIO DE SAÚDE NO MUNICÍPIO DE ARARIPE/CE		FONTE: SBC	VERSÃO: 2021/11 - Fortaleza	HORA: 112,76%	MES: -	REF.: 11/2021
	LOCAL: ARARIPE/CE		SEINFRA: 027.1 COM DESONERAÇÃO		83,85%	47,76%	05/2021
	CLIENTE: PREFEITURA MUNICIPAL DE ARARIPE/CE		SIPO: 2016/11 COM DESONERAÇÃO		88,81%	-	03/2017
		SEINFRA: 2021/07 COM DESONERAÇÃO		-	-	11/2021	
		SEINFRA: 2021/10 COM DESONERAÇÃO		83,55%	47,46%	11/2021	
		COMPOSIÇÕES PRÓPRIAS		0,00%	0,00%		

I1092	ENGATE DE PVC	UN	1,00000000	5,4500	5,4500
I1180	FITA DE VEDAÇÃO	SEINFRA M	0,56000000	0,2800	0,1568
I1579	PARAFUSO CROMADO P/FIXAÇÃO SANITARIOS, INCLUSIVE PORCA CEGA, ARRUELA E BUCHA DE NYLON	SEINFRA UN	2,00000000	7,5000	15,0000
I1925	TAMPA PLASTICA PARA BACIA	SEINFRA UN	1,00000000	28,9500	28,9500
TOTAL MATERIAL:					450,1968
VALOR:					524,38

9.12. C1618 - LAVATÓRIO DE LOUÇA BRANCA C/COLUNA, C/ TORNEIRA E ACESSÓRIOS (UN)

MAO DE OBRA		FONTE	UNID	COEFICIENTE	PREÇO UNITÁRIO	TOTAL
I0043	AJUDANTE DE ENCANADOR	SEINFRA	H	3,30000000	16,7700	55,3410
I2320	ENCANADOR	SEINFRA	H	3,30000000	20,3200	67,0560
TOTAL MAO DE OBRA:						122,3970

MATERIAL		FONTE	UNID	COEFICIENTE	PREÇO UNITÁRIO	TOTAL
I1091	ENGATE CROMADO	SEINFRA	UN	2,00000000	17,7100	35,4200
I1180	FITA DE VEDAÇÃO	SEINFRA	M	1,12000000	0,2800	0,3136
I1343	LAVATÓRIO DE LOUÇA BRANCA COM COLUNA	SEINFRA	UN	1,00000000	219,7600	219,7600
I1579	PARAFUSO CROMADO P/FIXAÇÃO SANITARIOS, INCLUSIVE PORCA CEGA, ARRUELA E BUCHA DE NYLON	SEINFRA	UN	2,00000000	7,5000	15,0000
I1864	SIFÃO METALICO TIPO COPO DN 1"X1 1/2"	SEINFRA	UN	1,00000000	129,0000	129,0000
I2132	TORNEIRA DE PRESSÃO CROMADA P/LAVATORIO 1/2'	SEINFRA	UN	1,00000000	77,3300	77,3300
TOTAL MATERIAL:						476,8236
VALOR:						599,22

9.13. C1948 - PONTO HIDRÁULICO, MATERIAL E EXECUÇÃO (PT)

MAO DE OBRA		FONTE	UNID	COEFICIENTE	PREÇO UNITÁRIO	TOTAL
I0043	AJUDANTE DE ENCANADOR	SEINFRA	H	3,00000000	16,7700	50,3100
I2320	ENCANADOR	SEINFRA	H	3,00000000	20,3200	60,9600
I2543	SERVENTE	SEINFRA	H	2,50000000	15,5500	38,8750
TOTAL MAO DE OBRA:						150,1450

MATERIAL		FONTE	UNID	COEFICIENTE	PREÇO UNITÁRIO	TOTAL
I0108	AREIA GROSSA	SEINFRA	M3	0,00350000	74,7200	0,2615
I0441	CAL HIDRATADA	SEINFRA	KG	2,50000000	1,1000	2,7500
I0805	CIMENTO PORTLAND	SEINFRA	KG	2,50000000	0,5600	1,4000
I0884	COTOVELO PVC SOLDÁVEL DE 25MM	SEINFRA	UN	2,00000000	0,5900	1,1800
I0885	COTOVELO PVC SOLDÁVEL DE 32MM	SEINFRA	UN	4,00000000	1,7600	7,0400
I1293	JOELHO PVC ROSCAVEL DE 1"	SEINFRA	UN	1,00000000	4,9800	4,9800
I1412	LUVA PVC SOLDÁVEL DE 32MM	SEINFRA	UN	2,00000000	1,5500	3,1000
I1426	LUVA REDUÇÃO PVC SOLDÁVEL DE 32X25MM	SEINFRA	UN	1,00000000	2,9600	2,9600
I1973	TE PVC SOLDÁVEL 32MM	SEINFRA	UN	1,00000000	3,3300	3,3300
I2200	TUBO PVC SOLDÁVEL DE 25MM (3/4')	SEINFRA	M	1,20000000	2,9900	3,5880
I2201	TUBO PVC SOLDÁVEL DE 32MM (1')	SEINFRA	M	5,00000000	6,7100	33,5500
TOTAL MATERIAL:						64,1395



Sávio Correia Rafael
 Engenheiro Civil
 CREA 347707CE

RELATÓRIO ANALÍTICO - COMPOSIÇÕES DE CUSTOS



OBRA:	REFORMA DE DIVERSAS UNIDADES BÁSICAS DE SAÚDE E PONTOS DE APOIO DE SAÚDE NO MUNICÍPIO DE ARARIPE/CE	DATA: 06/12/2021	BDI: 25,44%
DESCRIÇÃO:	EXECUÇÃO DE REFORMA EM DIVERSOS UNIDADES BÁSICAS DE SAÚDE E PONTOS DE APOIO DE SAÚDE NO MUNICÍPIO DE ARARIPE/CE	FONTE	VERSÃO
LOCAL:	ARARIPE/CE	SEINFRA	2021/11 - Fortaleza
CLIENTE:	PREFEITURA MUNICIPAL DE ARARIPE/CE	SEINFRA	027.1 COM DESONERAÇÃO
		SEINFRA	2016/11 COM DESONERAÇÃO
		SEINFRA	2021/07 COM DESONERAÇÃO
		SEINFRA	2021/10 COM DESONERAÇÃO
		SEINFRA	COMPOSIÇÕES PRÓPRIAS
			HORA MES REF.
			112,76% - 11/2021
			83,85% 47,76% 05/2021
			88,81% - 03/2017
			- - 11/2021
			83,55% 47,46% 11/2021
			0,00% 0,00%



VALOR:	214,28
---------------	---------------

9.14. C1947 - PONTO ELÉTRICO, MATERIAL E EXECUÇÃO (PT)

MAO DE OBRA		FONTE	UNID	COEFICIENTE	PREÇO UNITÁRIO	TOTAL
10042	AJUDANTE DE ELETRICISTA	SEINFRA	H	3,00000000	16,7700	50,3100
12312	ELETRICISTA	SEINFRA	H	3,00000000	20,7700	62,3100
12543	SERVENTE	SEINFRA	H	2,50000000	15,5500	38,8750
TOTAL MAO DE OBRA:						151,4950

MATERIAL		FONTE	UNID	COEFICIENTE	PREÇO UNITÁRIO	TOTAL
10356	CABO ISOLADO PVC 750V 2,5 MM2	SEINFRA	M	12,00000000	1,9600	23,5200
10419	CAIXA ESTAMPADA 3"X3", 4"X2", 4"X4" - CHAPA 18	SEINFRA	UN	1,00000000	1,7600	1,7600
1428	CAIXA PASSAG. CHAPA C/TAMPA PARAF. 100X100X80MM	SEINFRA	UN	1,00000000	10,2100	10,2100
10957	CURVA DE PVC RIGIDO PARA ELETRODUTO DE 3/4"	SEINFRA	UN	1,00000000	2,0200	2,0200
10981	DISJUNTOR MONOPOLAR 16A	SEINFRA	UN	0,10000000	9,5000	0,9500
11075	ELETRODUTO DE PVC RIGIDO 3/4"	SEINFRA	M	3,00000000	3,5000	10,5000
11105	ESPELHO 4"X2" OU 3"X3"	SEINFRA	UN	1,00000000	2,6100	2,6100
11181	FITA ISOLANTE	SEINFRA	M	3,00000000	0,8200	2,4600
11262	INTERRUPTOR 2 TECLAS PARALELO 1 TOMADA 2POLOS	SEINFRA	UN	1,00000000	22,2900	22,2900
11409	LUVA DE PVC RIGIDO PARA ELETRODUTO 3/4"	SEINFRA	UN	2,00000000	0,8800	1,7600
TOTAL MATERIAL:						78,0800

VALOR:	229,58
---------------	---------------

9.15. C1493 - INTERRUPTOR UMA TECLA PARALELO E TOMADA UNIVERSAL 10A 250V (UN)

MAO DE OBRA		FONTE	UNID	COEFICIENTE	PREÇO UNITÁRIO	TOTAL
10042	AJUDANTE DE ELETRICISTA	SEINFRA	H	0,45000000	16,7700	7,5465
12312	ELETRICISTA	SEINFRA	H	0,45000000	20,7700	9,3465
TOTAL MAO DE OBRA:						16,8930

MATERIAL		FONTE	UNID	COEFICIENTE	PREÇO UNITÁRIO	TOTAL
11254	INTERRUPTOR 1 TECLA PARALELO 1 TOMADA 2POLOS UNIV.	SEINFRA	UN	1,00000000	17,7500	17,7500
TOTAL MATERIAL:						17,7500

VALOR:	34,64
---------------	--------------

9.16. C4792 - TOMADA DUPLA DE EMBUTIR 2P+T 10A-250V (UN)

MAO DE OBRA		FONTE	UNID	COEFICIENTE	PREÇO UNITÁRIO	TOTAL
10042	AJUDANTE DE ELETRICISTA	SEINFRA	H	0,29000000	16,7700	4,8633
12312	ELETRICISTA	SEINFRA	H	0,29000000	20,7700	6,0233
TOTAL MAO DE OBRA:						10,8866

MATERIAL		FONTE	UNID	COEFICIENTE	PREÇO UNITÁRIO	TOTAL
19106	ESPELHO/PLACA DE 3 POSTOS 4"X2" PARA INSTALAÇÃO DE TOMADAS E INTERRUPTORES	SEINFRA	UN	1,00000000	3,1400	3,1400
19107	SUORTE DE FIXAÇÃO PARA ESPELHO/PLACA 4"X2" P/ 3 MÓDULOS, INSTALAÇÕES DE TOMADAS E INTERRUPTORES	SEINFRA	UN	1,00000000	1,0200	1,0200
19108	TOMADA 2P+T 10A, 250V (APENAS MÓDULO)	SEINFRA	UN	2,00000000	4,3800	8,7600

Sívio Correia Rafael
 Engenheiro Civil
 CREA 3477071-3

Página: 36

RELATÓRIO ANALÍTICO - COMPOSIÇÕES DE CUSTOS



OBRA:	REFORMA DE DIVERSAS UNIDADES BÁSICAS DE SAÚDE E PONTOS DE APOIO DE SAÚDE NO MUNICÍPIO DE ARARIPE/CE	DATA : 06/12/2021	BDI : 25,44%			
DESCRIÇÃO:	EXECUÇÃO DE REFORMA EM DIVERSOS UNIDADES BÁSICAS DE SAÚDE E PONTOS DE APOIO DE SAÚDE NO MUNICÍPIO DE ARARIPE/CE	FONTE	VERSÃO	HORA	MES	REF.
LOCAL:	ARARIPE/CE	SBC	2021/11 - Fortaleza	112,76%	-	11/2021
CLIENTE:	PREFEITURA MUNICIPAL DE ARARIPE	SEINFRA	027.1 COM DESONERAÇÃO	83,85%	47,76%	05/2021
		SICRO	2016/11 COM DESONERAÇÃO	88,81%	-	03/2017
		SICRO	2021/07 COM DESONERAÇÃO	-	-	11/2021
		SINAPI	2021/10 COM DESONERAÇÃO	83,55%	47,46%	11/2021
			COMPOSIÇÕES PRÓPRIAS	0,00%	0,00%	

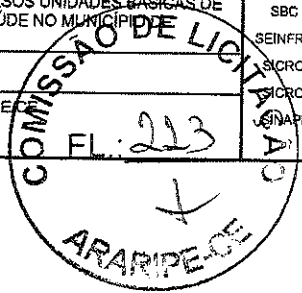

TOTAL MATERIAL:	12,9200
VALOR:	23,81

9.17. C1093 - DISJUNTOR MONOPOLAR EM QUADRO DE DISTRIBUIÇÃO 16A (UN)

MAO DE OBRA		FONTE	UNID	COEFICIENTE	PREÇO UNITÁRIO	TOTAL
10042	AJUDANTE DE ELETRICISTA	SEINFRA	H	0,30000000	16,7700	5,0310
12312	ELETRICISTA	SEINFRA	H	0,30000000	20,7700	6,2310
TOTAL MAO DE OBRA:						11,2620

MATERIAL		FONTE	UNID	COEFICIENTE	PREÇO UNITÁRIO	TOTAL
10981	DISJUNTOR MONOPOLAR 16A	SEINFRA	UN	1,00000000	9,5000	9,5000
TOTAL MATERIAL:						9,5000
VALOR:						20,76

9.18. 97592 - LUMINÁRIA TIPO PLAFON, DE SOBREPOR, COM 1 LÂMPADA LED DE 12/13 W, SEM REATOR - FORNECIMENTO E INSTALAÇÃO. AF_02/2020 (UN)

MATERIAL		FONTE	UNID	COEFICIENTE	PREÇO UNITÁRIO	TOTAL
00039385	LUMINARIA LED PLAFON REDONDO DE SOBREPOR BIVOLT 12/13 W, D = *17* CM	SINAPI	UN	1,00000000	22,75	22,75
TOTAL MATERIAL:						22,75

SERVICO		FONTE	UNID	COEFICIENTE	PREÇO UNITÁRIO	TOTAL
88247	AUXILIAR DE ELETRICISTA COM ENCARGOS COMPLEMENTARES	SINAPI	H	0,22310000	16,69	3,72
88264	ELETRICISTA COM ENCARGOS COMPLEMENTARES	SINAPI	H	0,53550000	21,02	11,25
TOTAL SERVICIO:						14,97
VALOR:						37,72

9.19. C1492 - INTERRUPTOR UMA TECLA PARALELO 10A 250V (UN)

MAO DE OBRA		FONTE	UNID	COEFICIENTE	PREÇO UNITÁRIO	TOTAL
10042	AJUDANTE DE ELETRICISTA	SEINFRA	H	0,29000000	16,7700	4,8633
12312	ELETRICISTA	SEINFRA	H	0,29000000	20,7700	6,0233
TOTAL MAO DE OBRA:						10,8866

MATERIAL		FONTE	UNID	COEFICIENTE	PREÇO UNITÁRIO	TOTAL
11253	INTERRUPTOR 1 TECLA PARALELO	SEINFRA	UN	1,00000000	10,3400	10,3400
TOTAL MATERIAL:						10,3400
VALOR:						21,23

9.20. C1628 - LIMPEZA GERAL (M2)

MAO DE OBRA		FONTE	UNID	COEFICIENTE	PREÇO UNITÁRIO	TOTAL
12543	SERVENTE	SEINFRA	H	0,70000000	15,5500	10,8850
TOTAL MAO DE OBRA:						10,8850

VALOR:	10,88
---------------	--------------

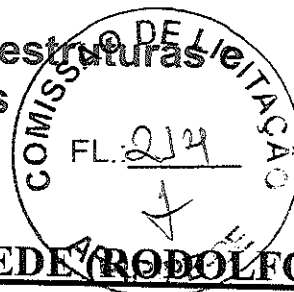

Sávio Correia Rajani
 Engenheiro Civil
 CREA 34770702

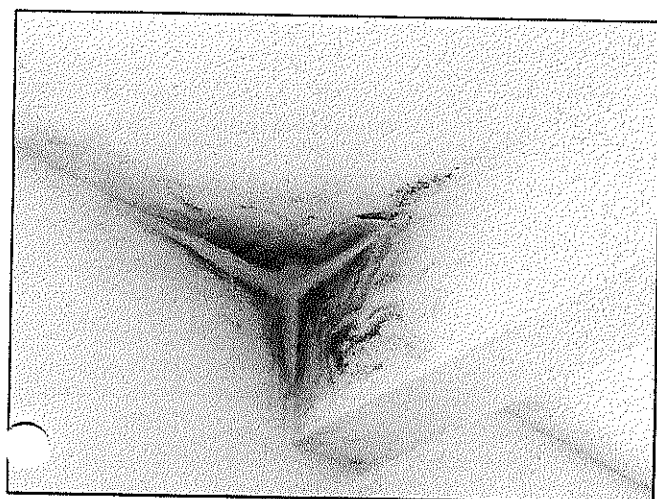
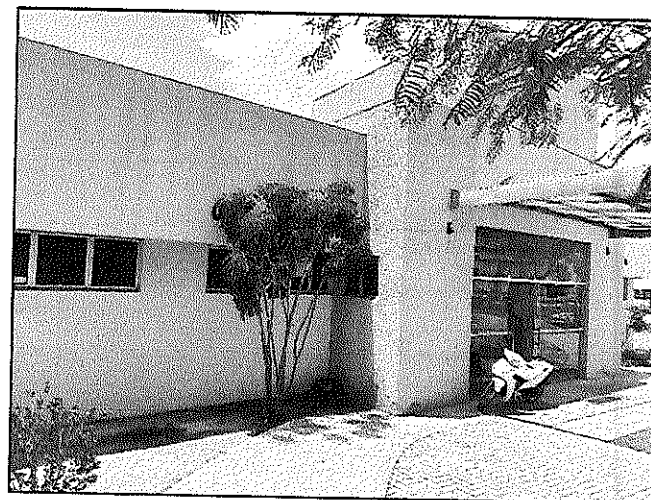
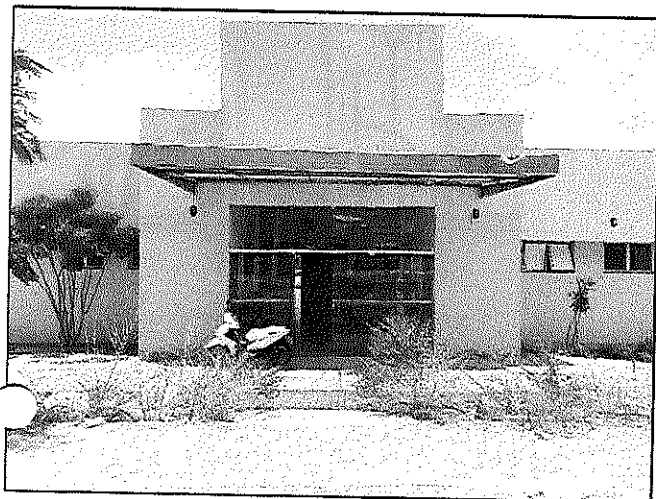

RELATÓRIO FOTOGRÁFICO – UBS SEDE (ROBOLFO TEÓFILO)



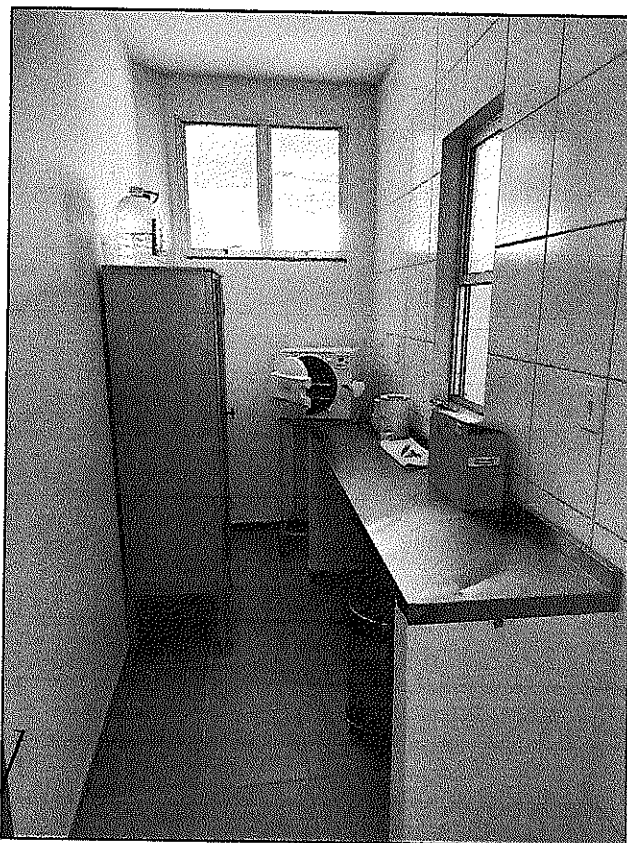
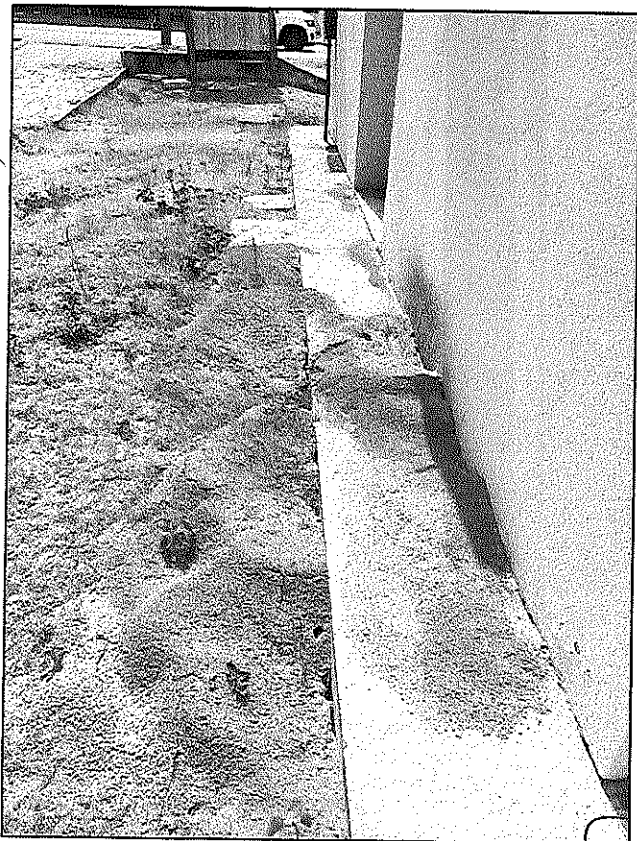
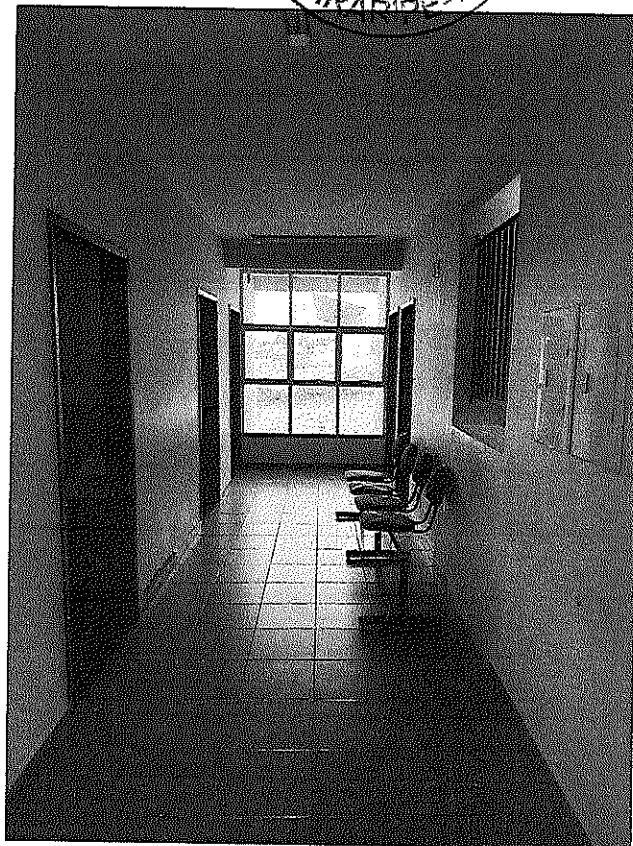
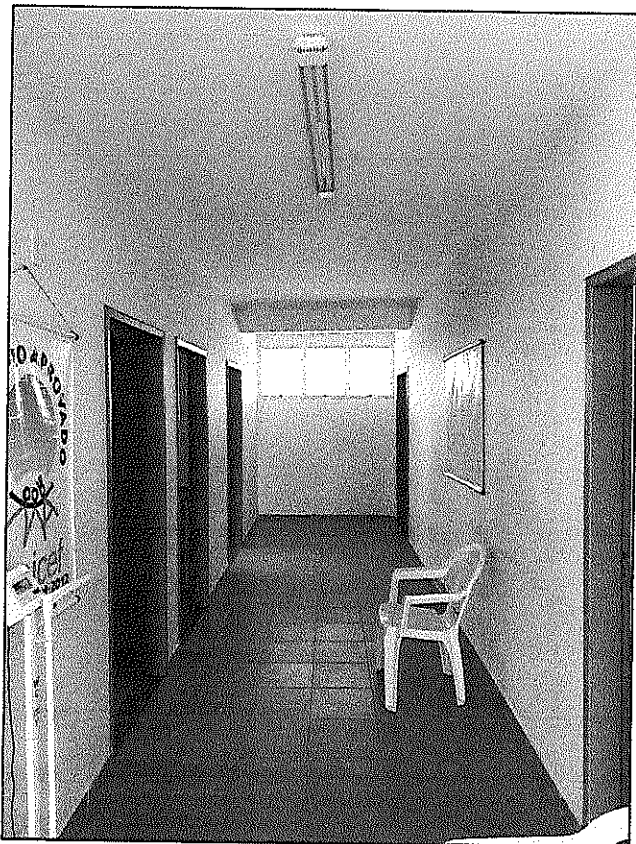
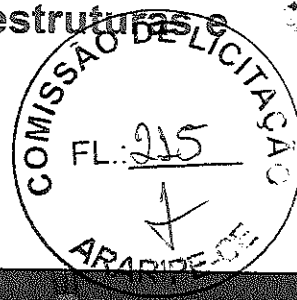

Sávio Correia Rafael
Engenheiro Civil
CREA 347709/CE

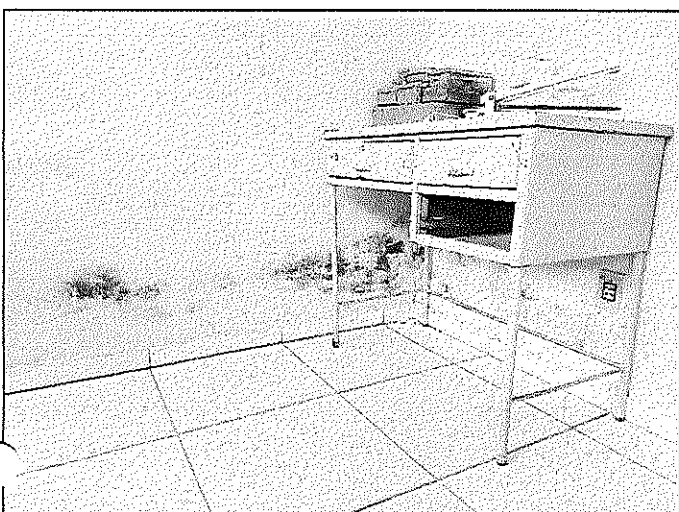
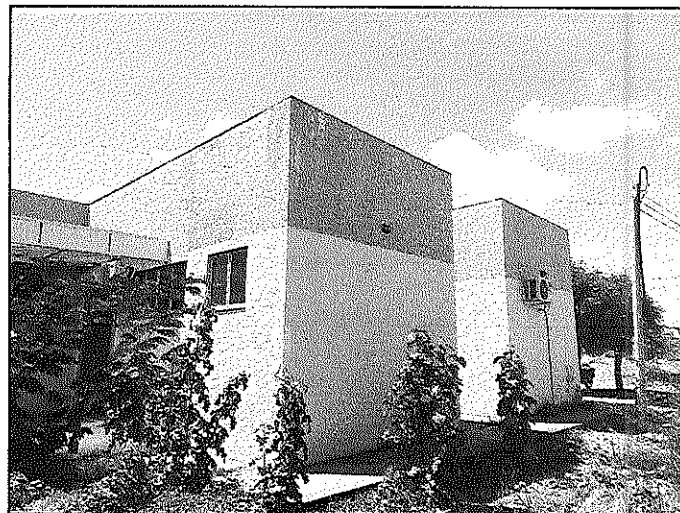

Sávio Correia Rafael
Engenheiro Civil
CREA 54770713

RELATÓRIO FOTOGRÁFICO – UBS SIPAUBA



 **Sávio Correia Refaet**
Engenheiro Civil
CREA 347707CE 

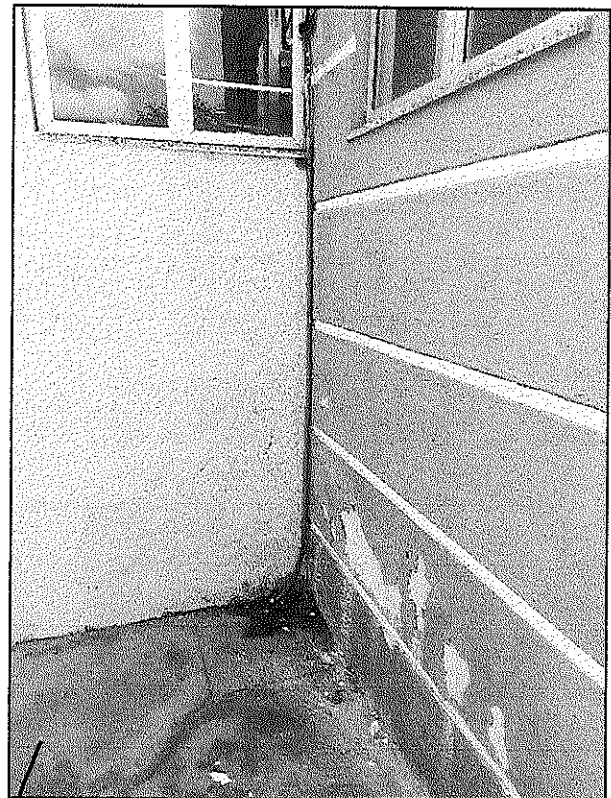
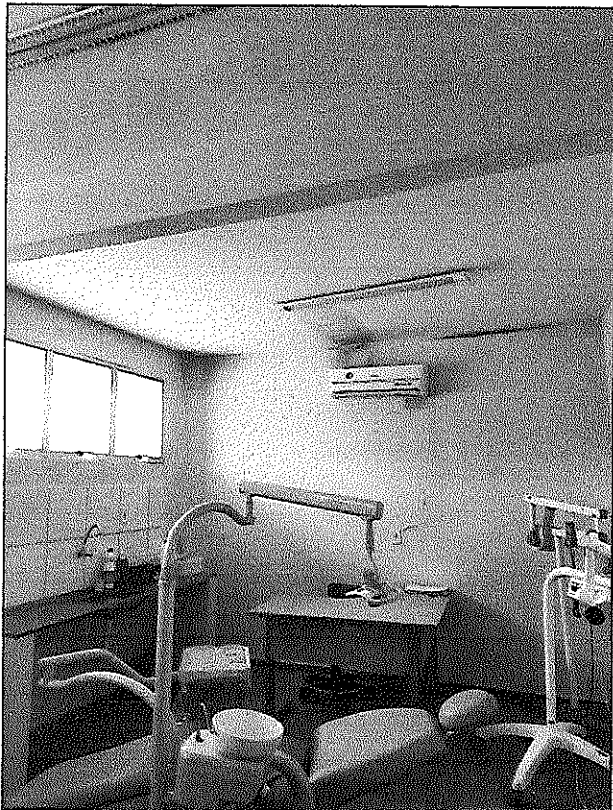
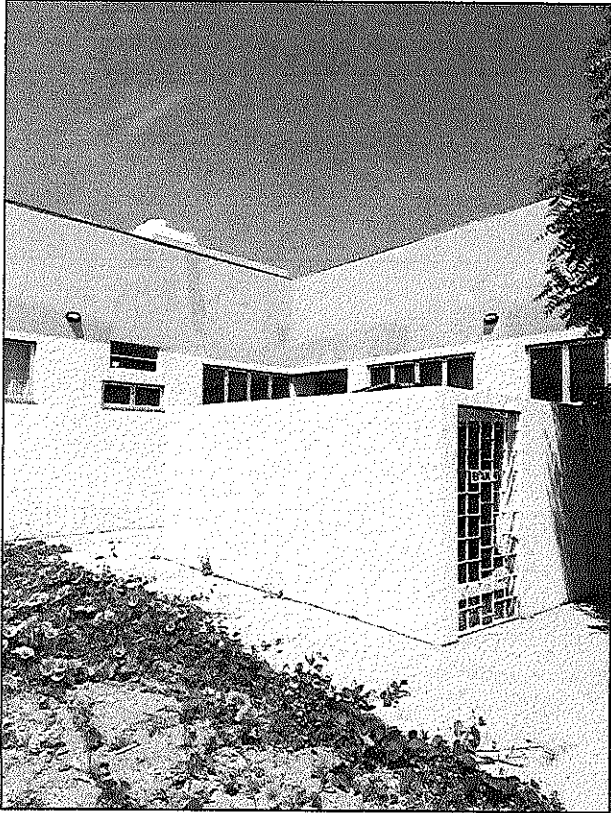
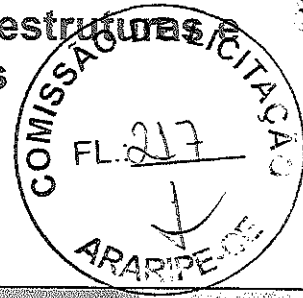

Sávio Correia Rafael
Engenheiro Civil
CREA 347767CE

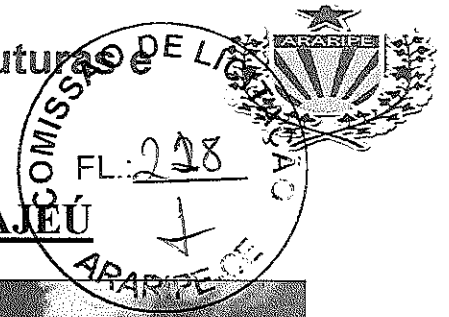

RELATÓRIO FOTOGRÁFICO – PAJEÚ

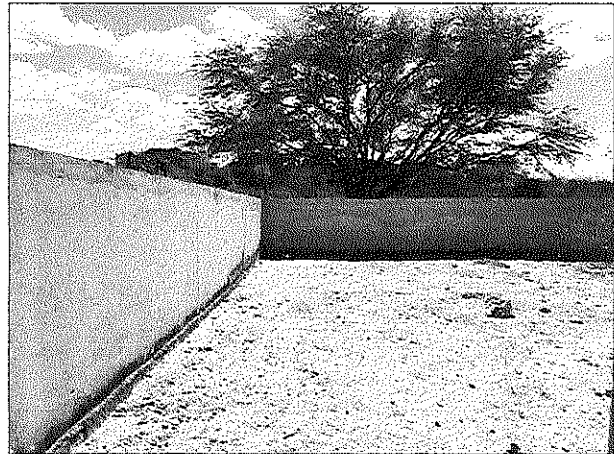
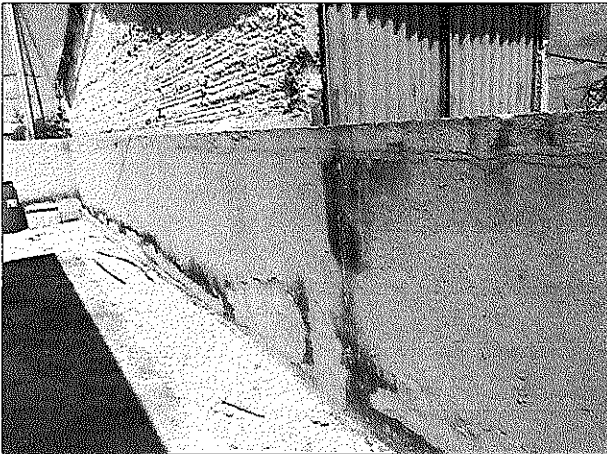
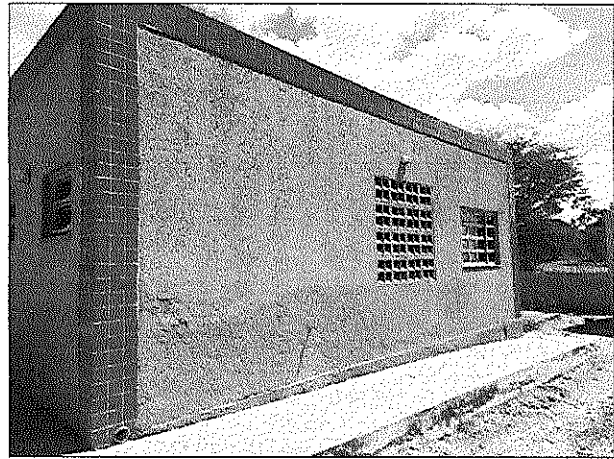
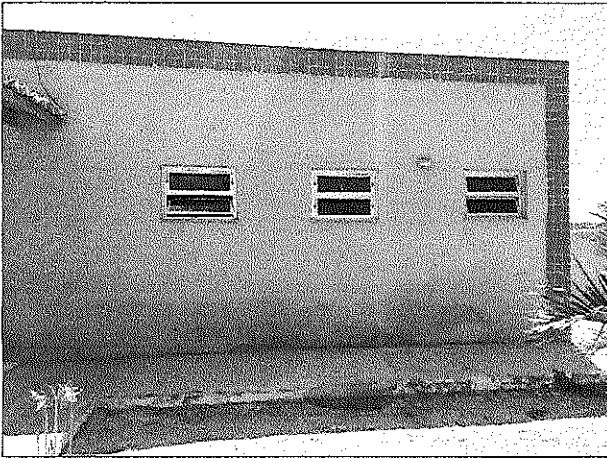
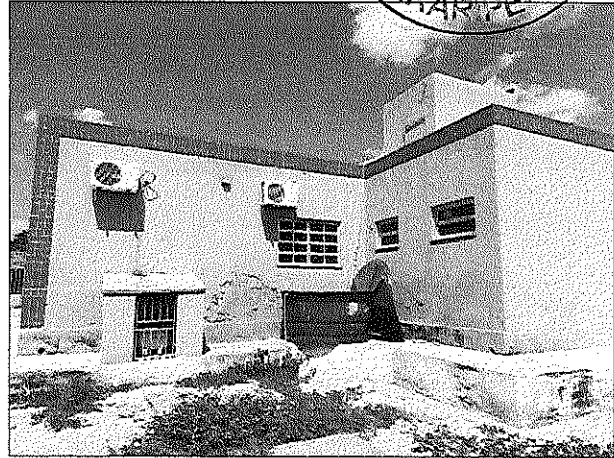
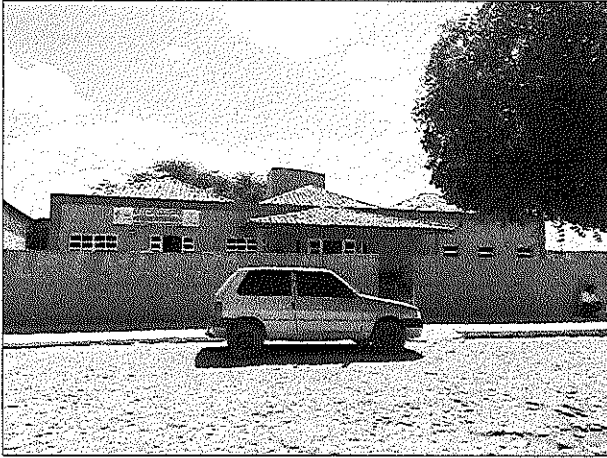

Sávio Correia Rafael
Sávio Correia Rafael
Engenheiro Civil
CREA 347707CE

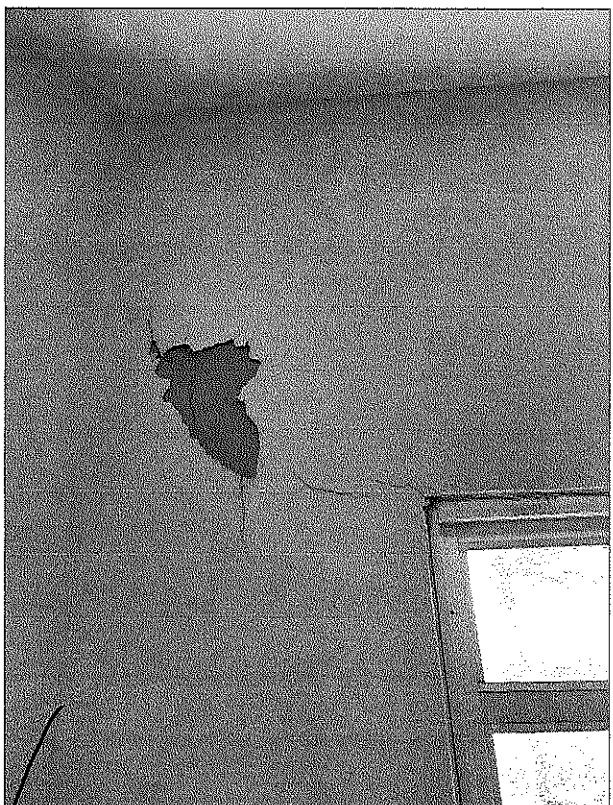
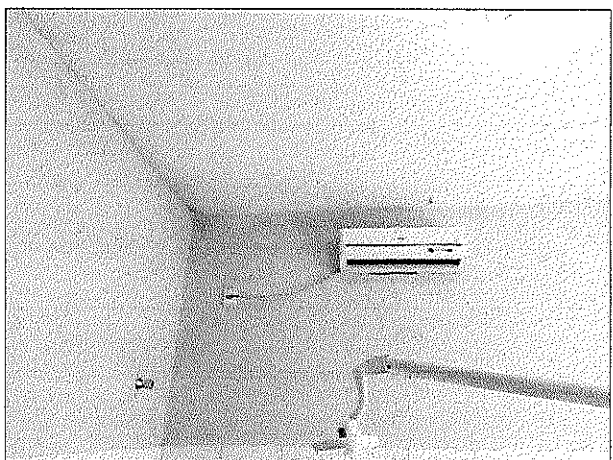
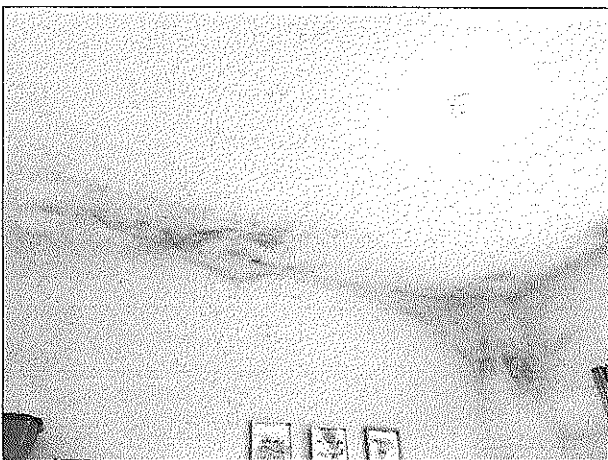
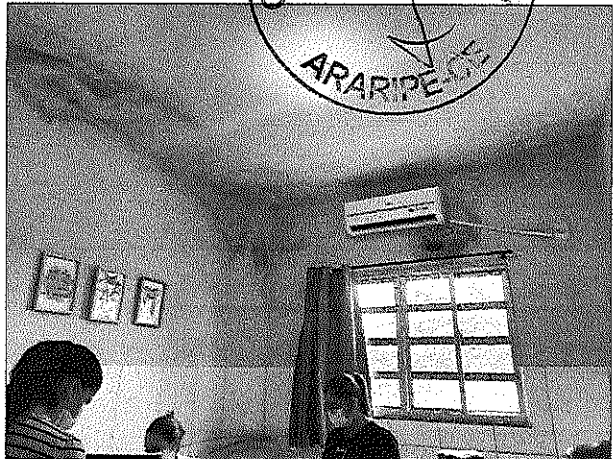
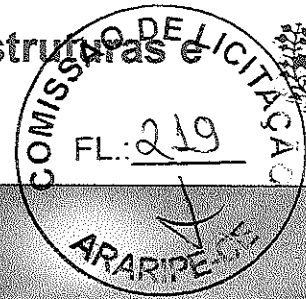



RELATÓRIO FOTOGRÁFICO – DESAPREGADO

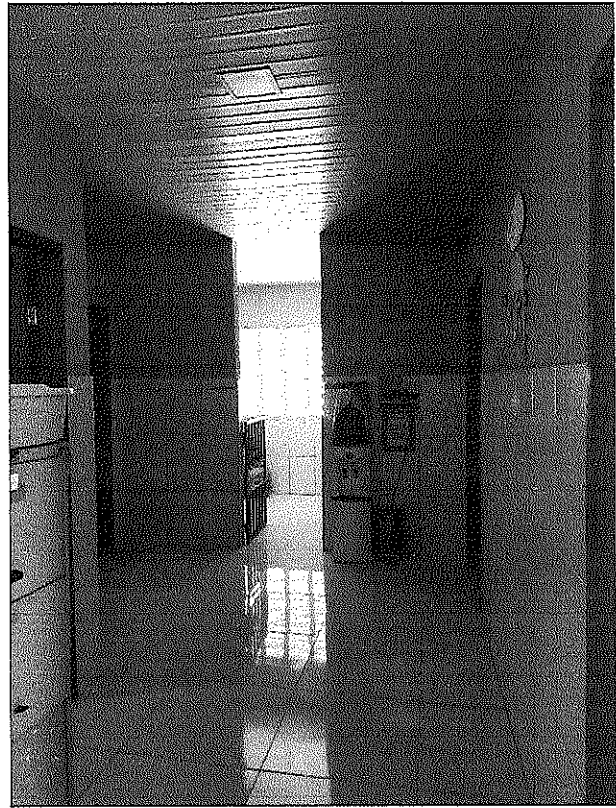
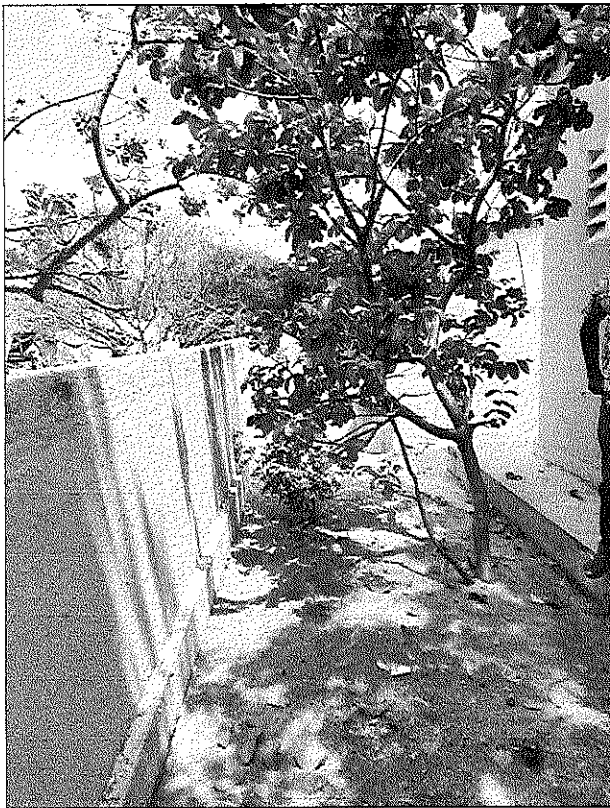
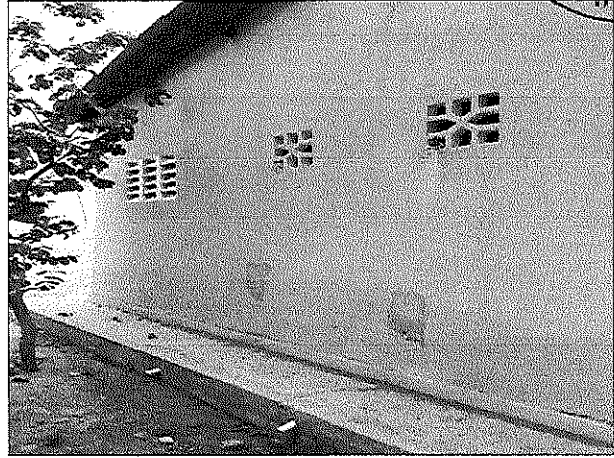

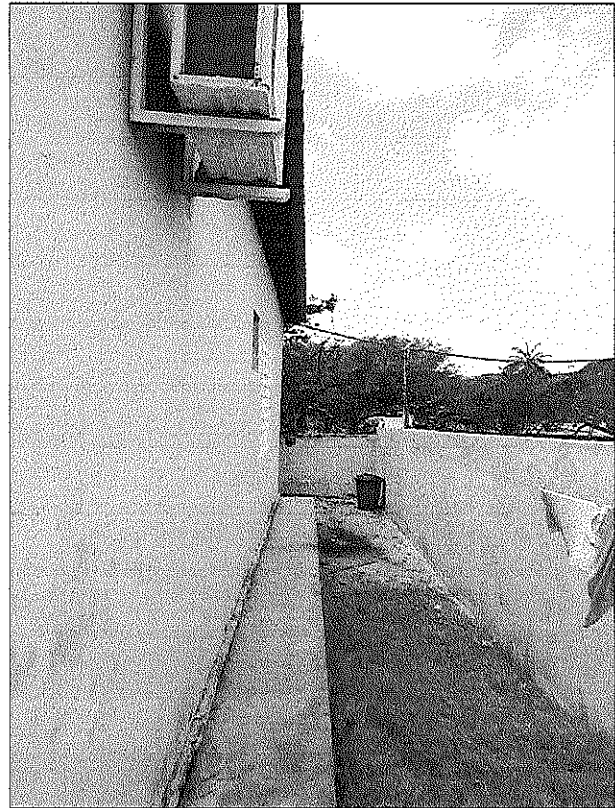
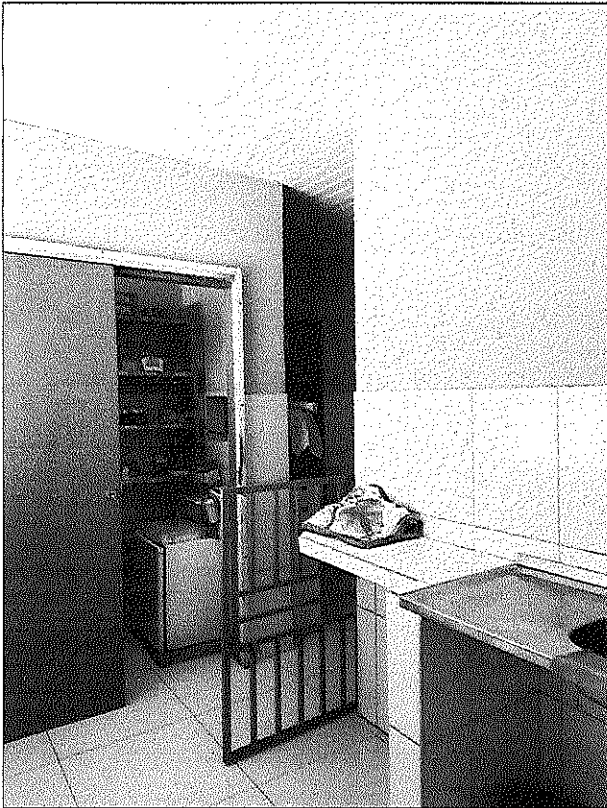
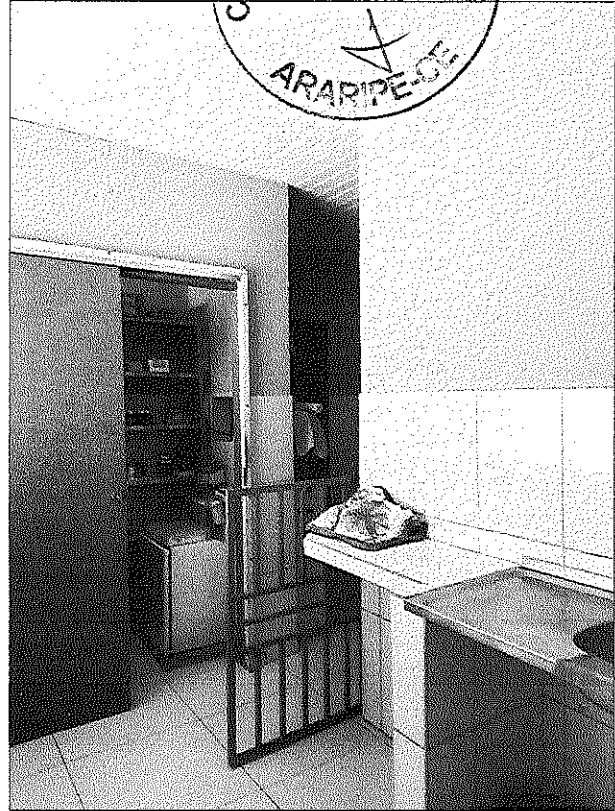

Sávio Correia Araújo
Engenheiro Civil
CREA 347707CE

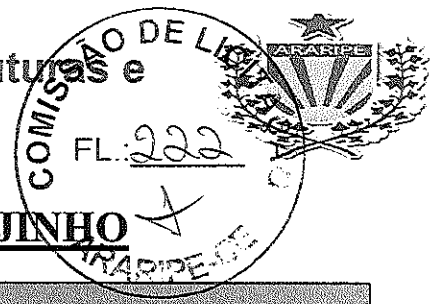

RELATÓRIO FOTOGRÁFICO – BREJINHO

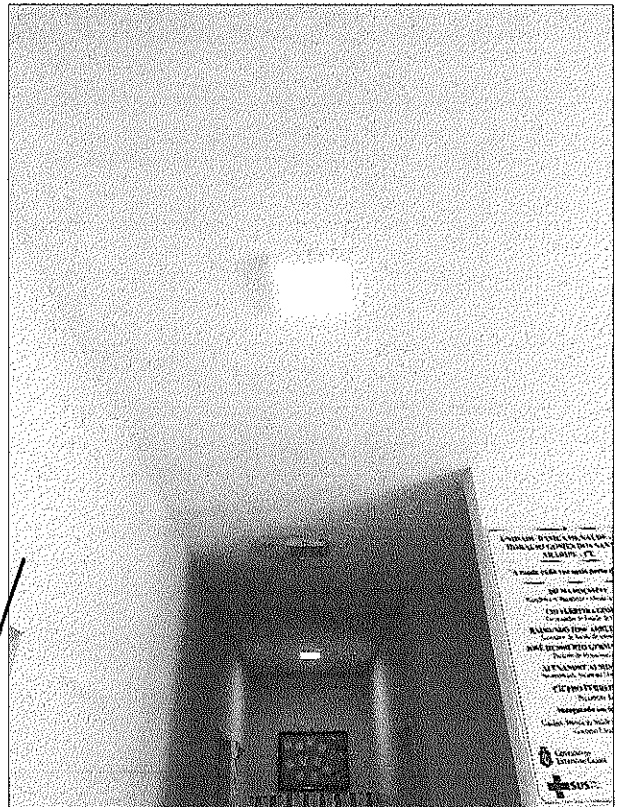
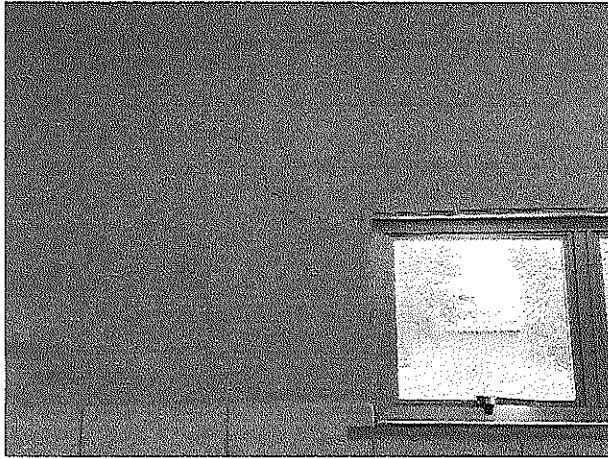
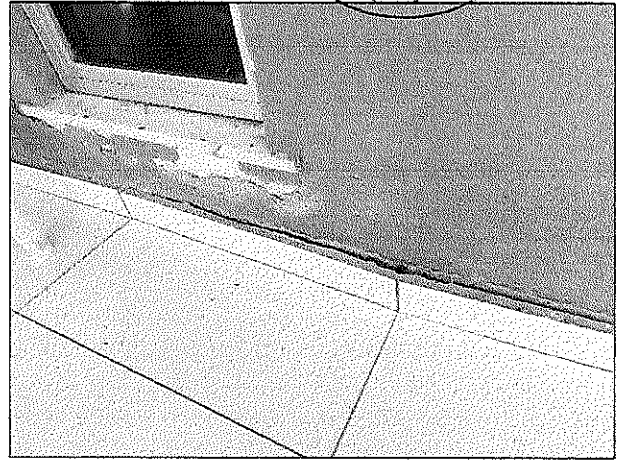
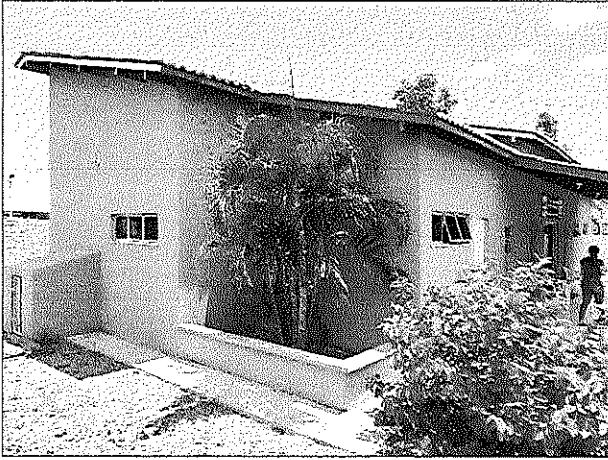

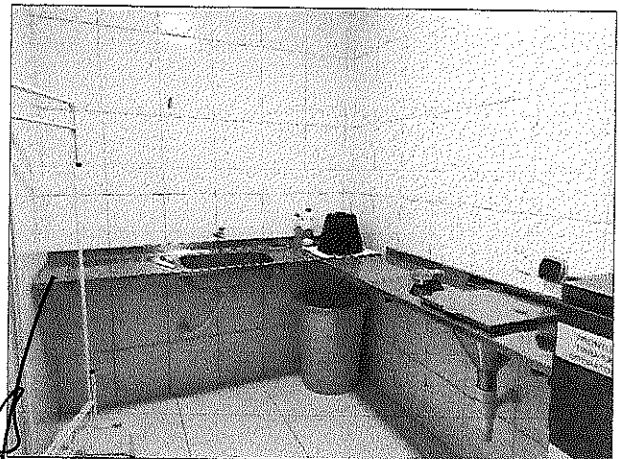
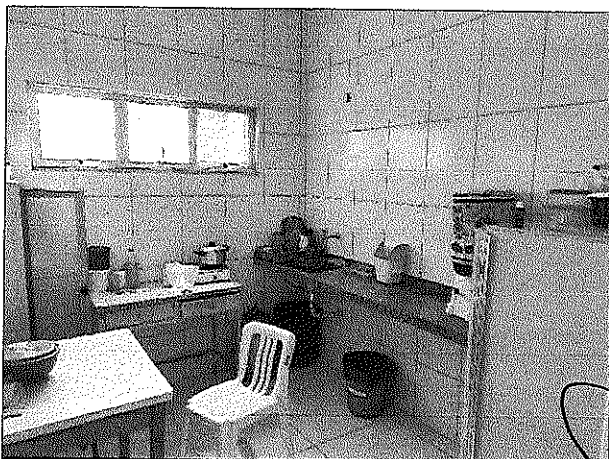
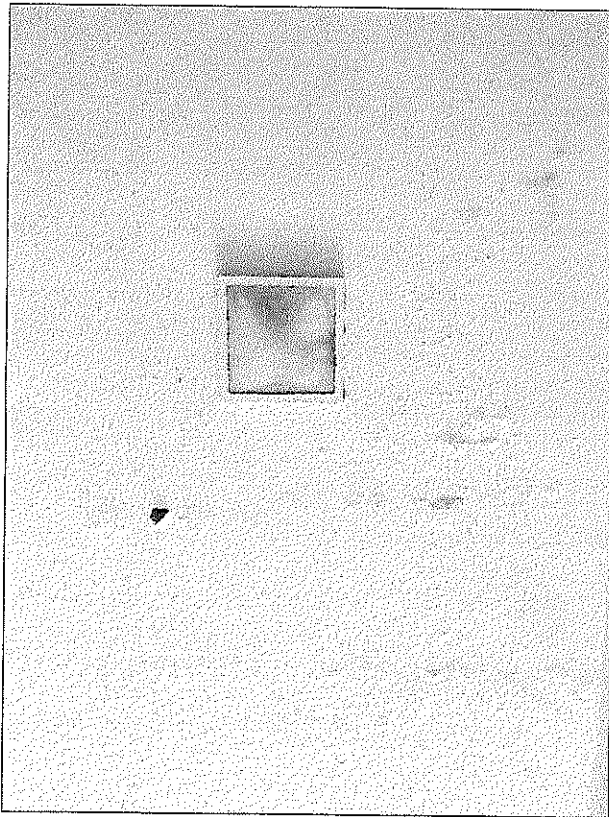
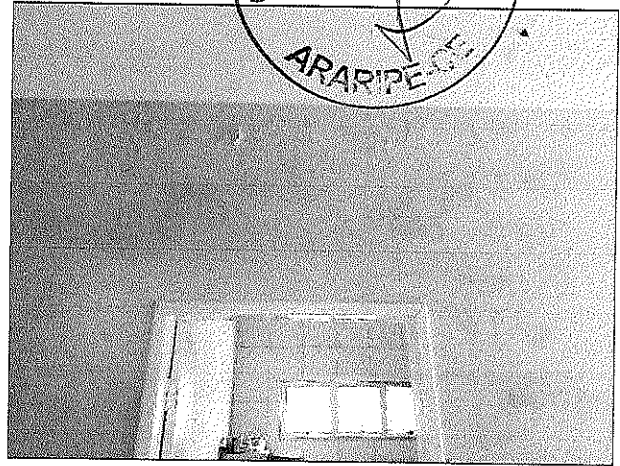
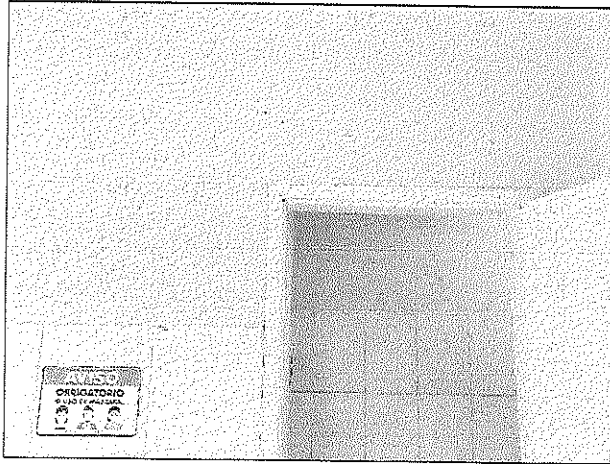
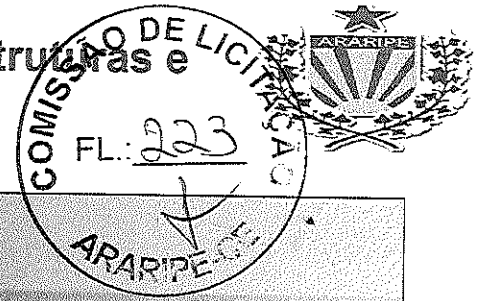

RELATÓRIO FOTOGRÁFICO – RIACHO GRANDE

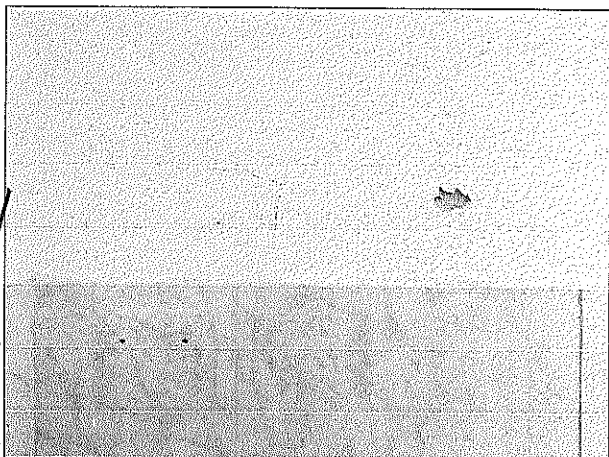
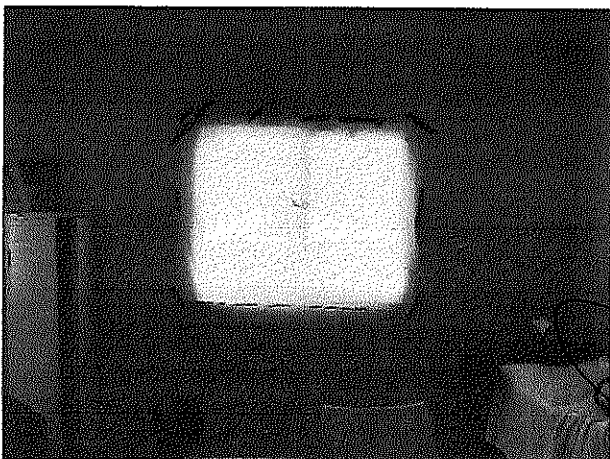
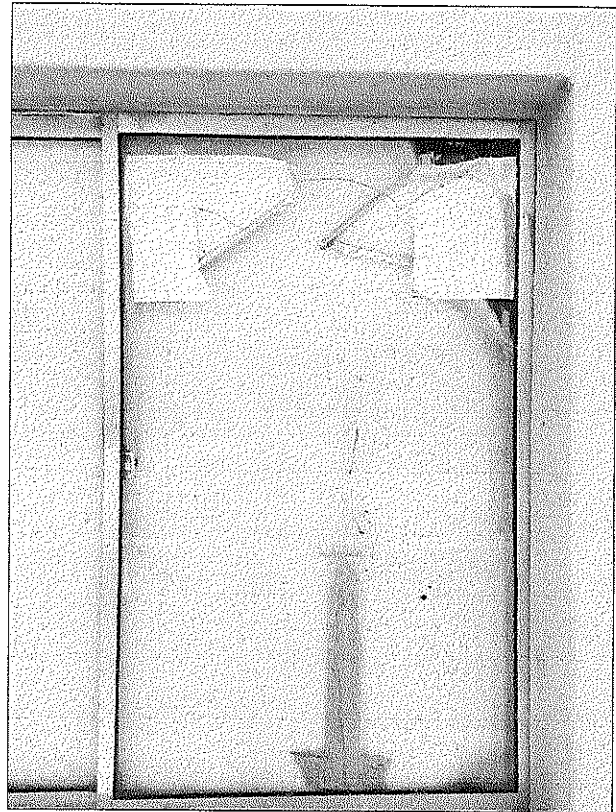
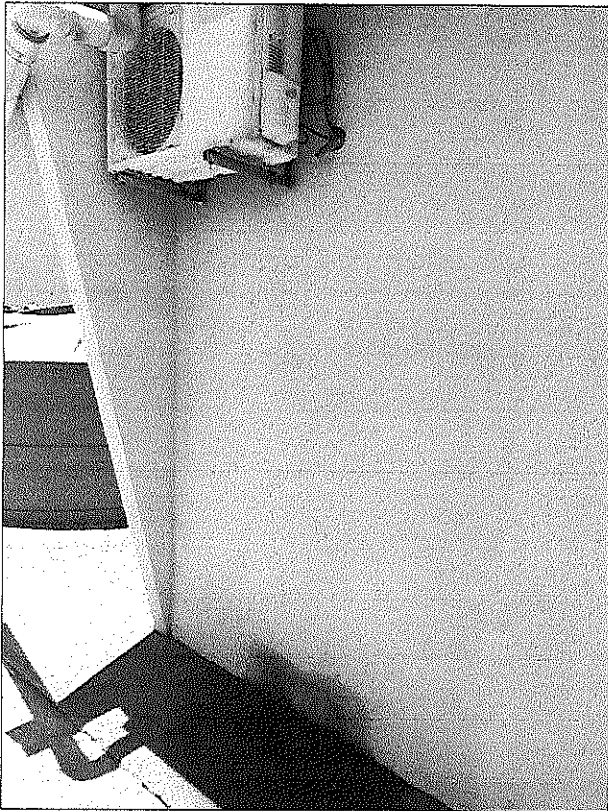
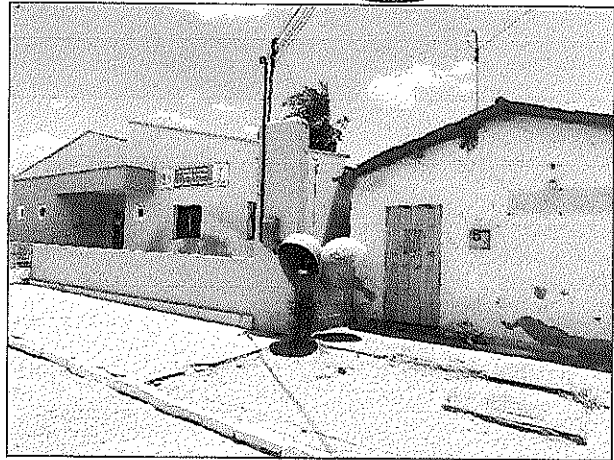

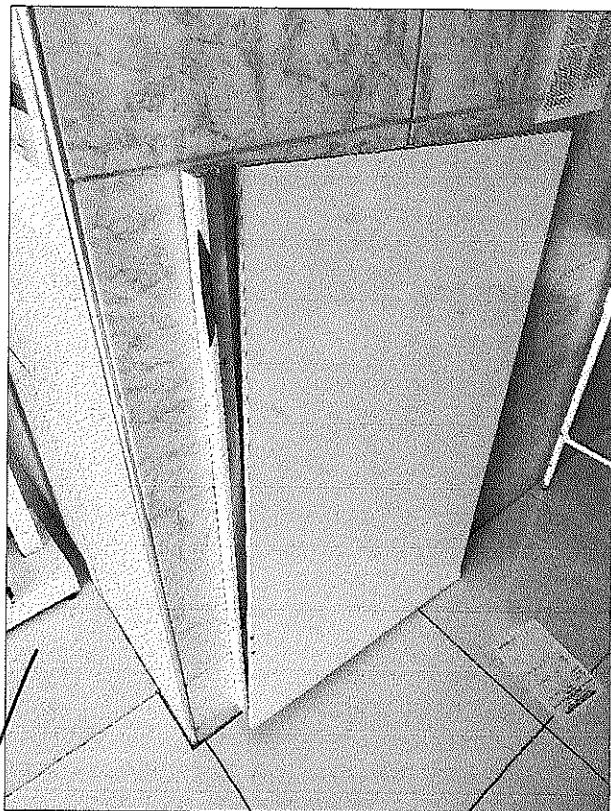
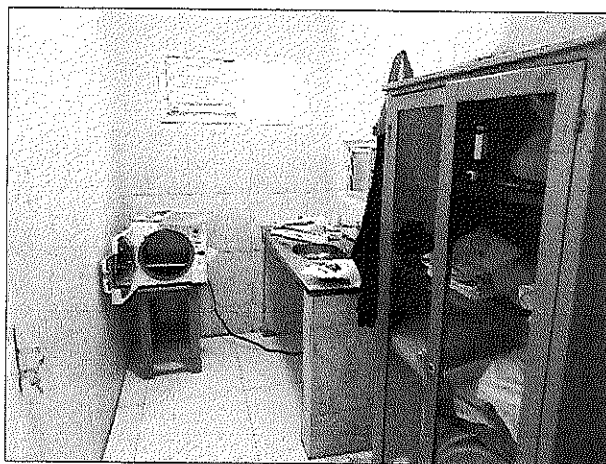
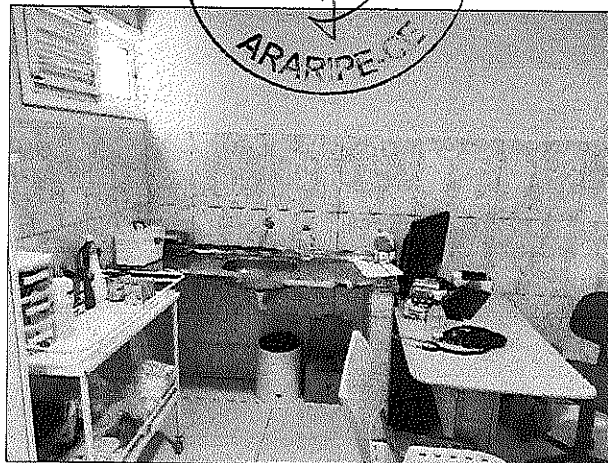
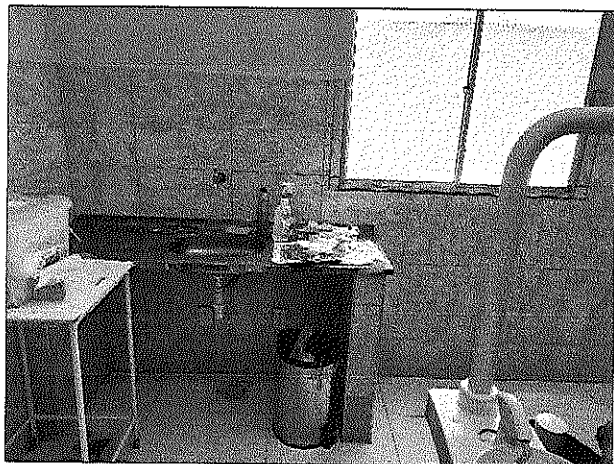

ELATÓRIO FOTOGRÁFICO – CAMPINA DE FORA

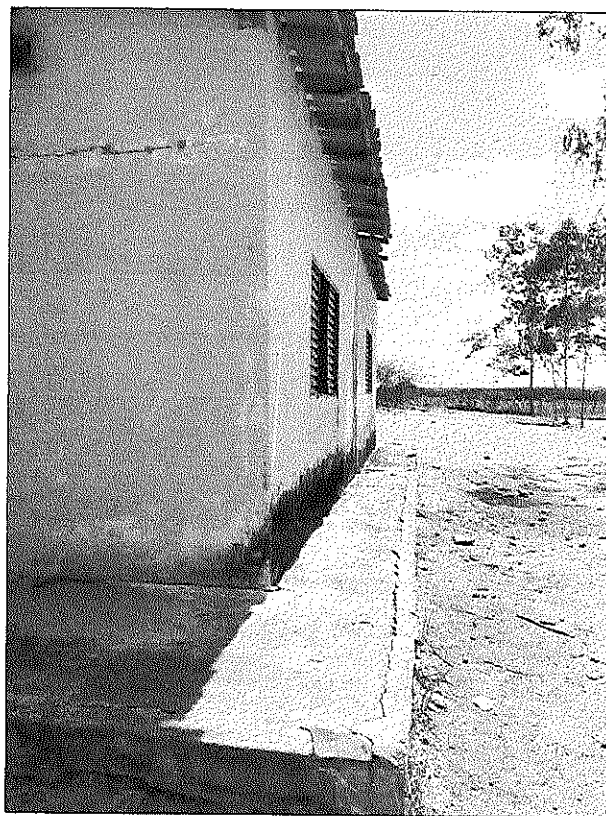
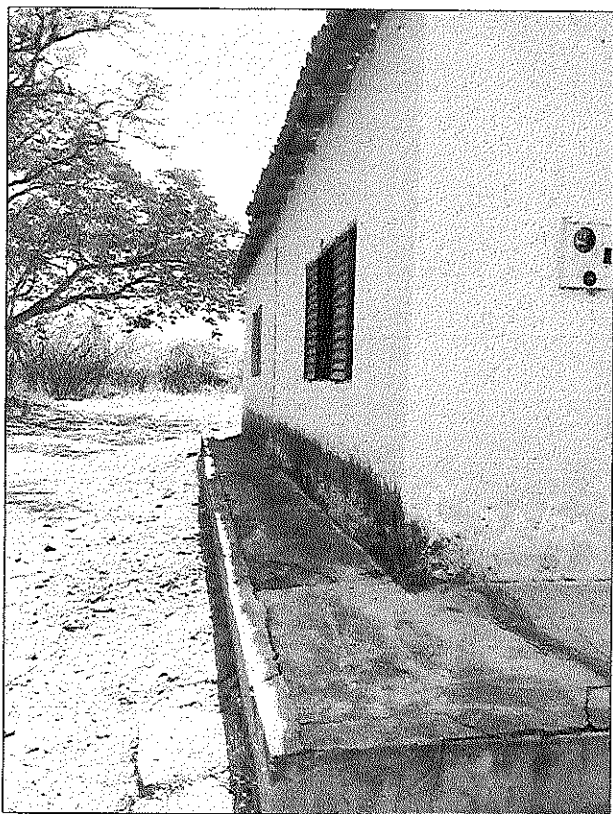
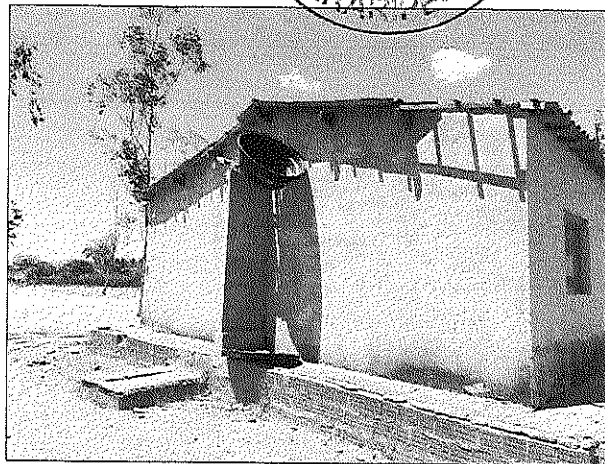
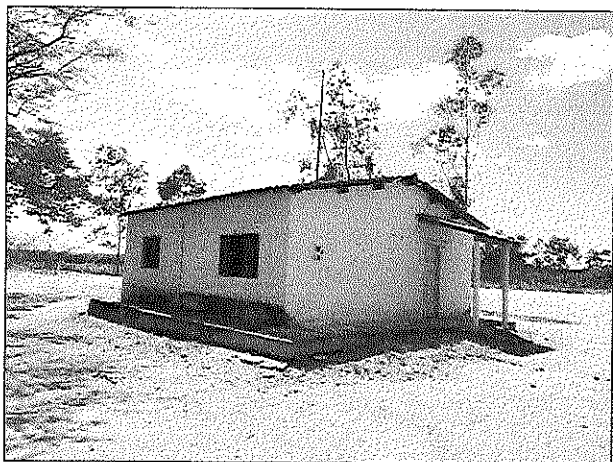

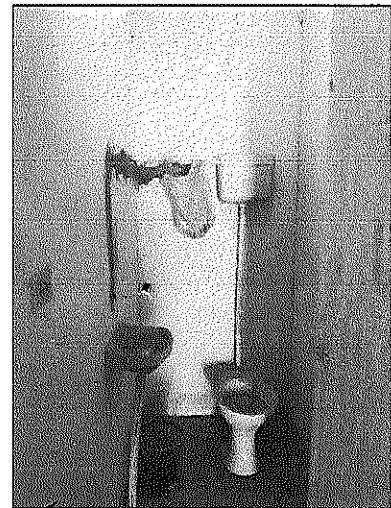
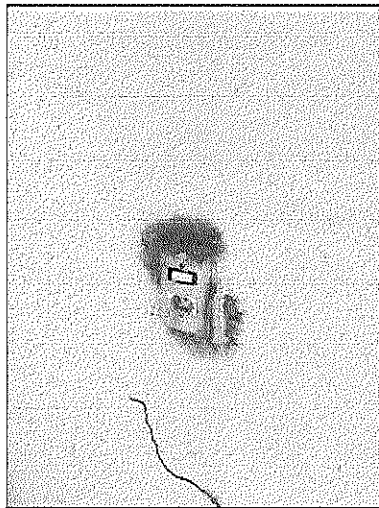
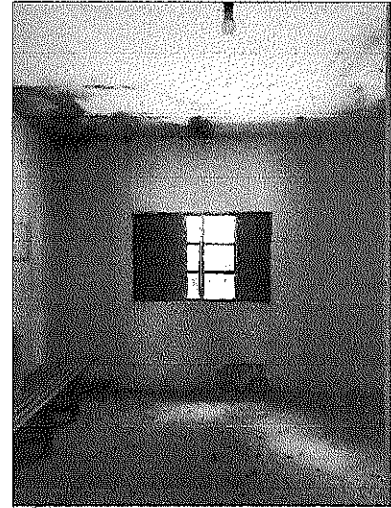
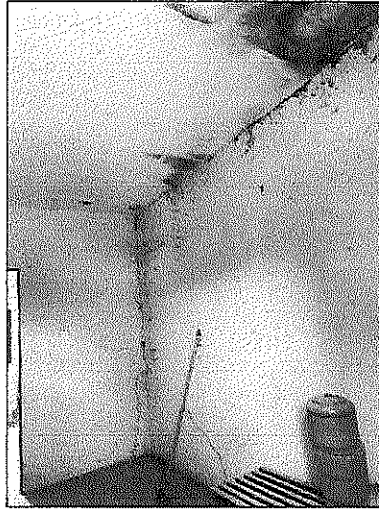
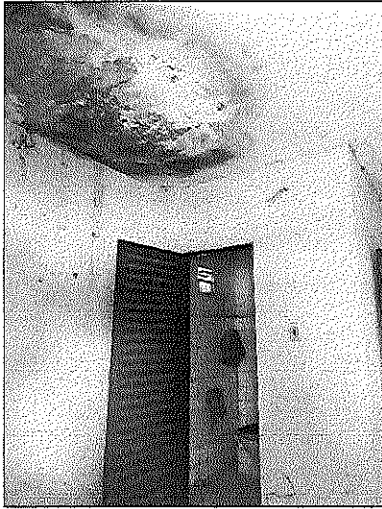
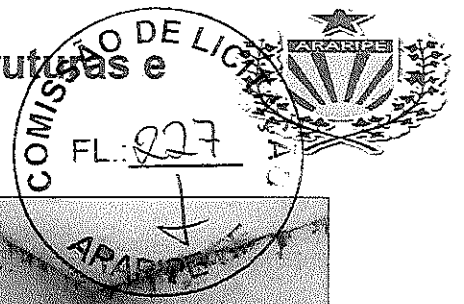

RELATÓRIO FOTOGRÁFICO – CAMPINA DE DENTRO

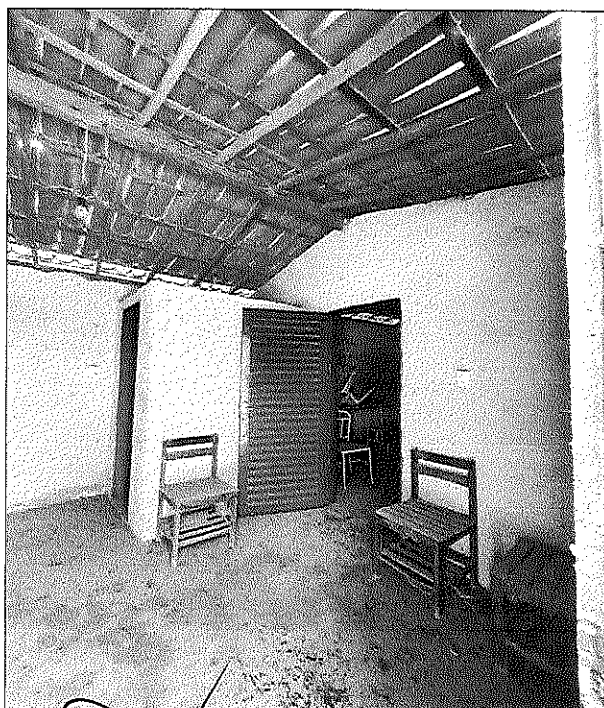
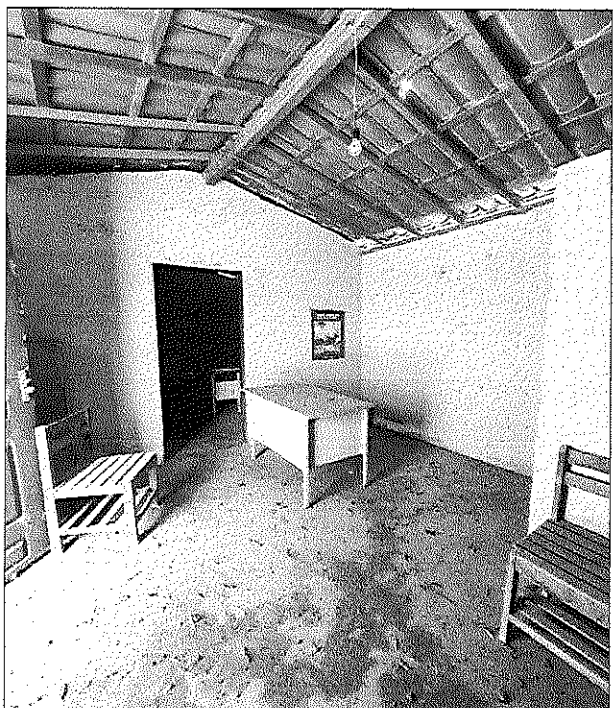
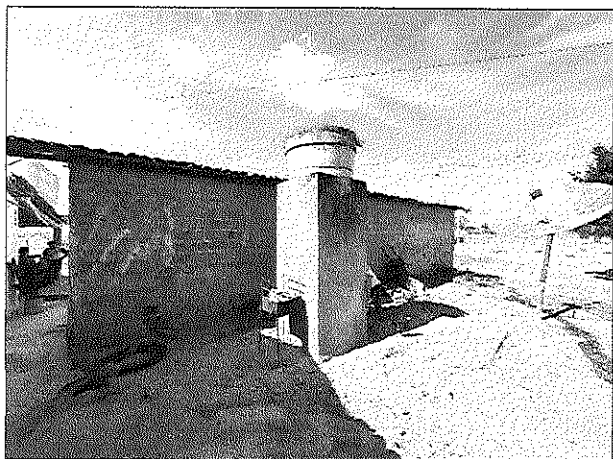
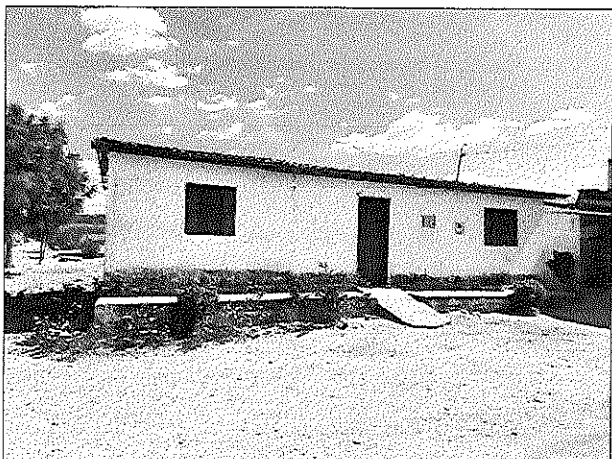

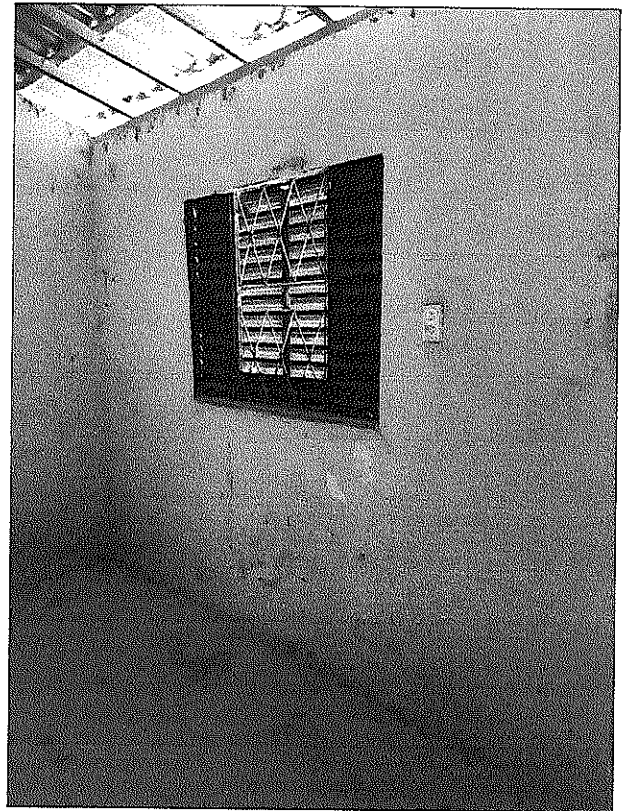
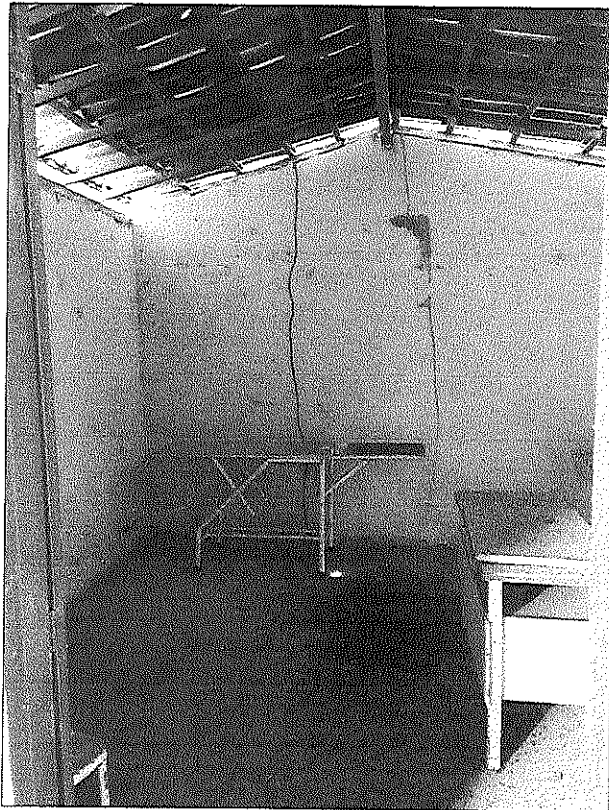
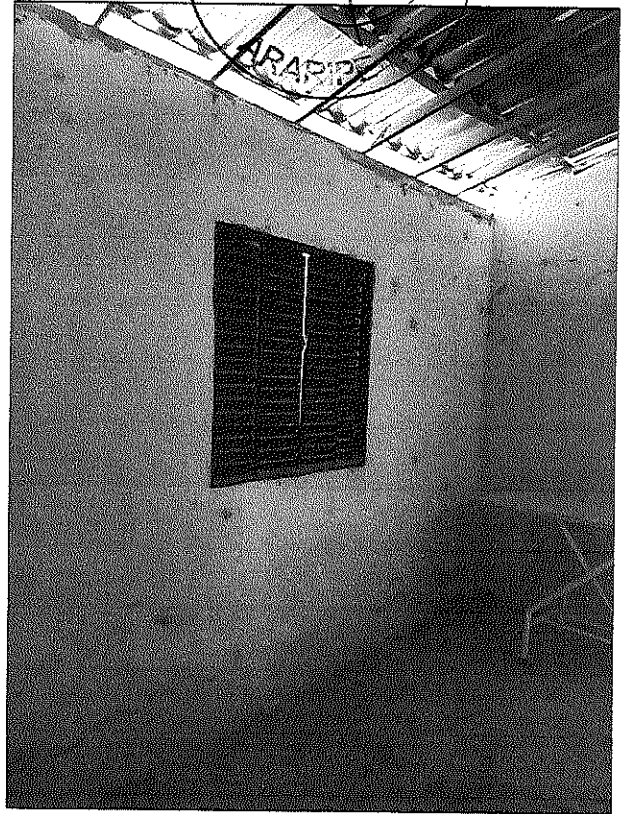
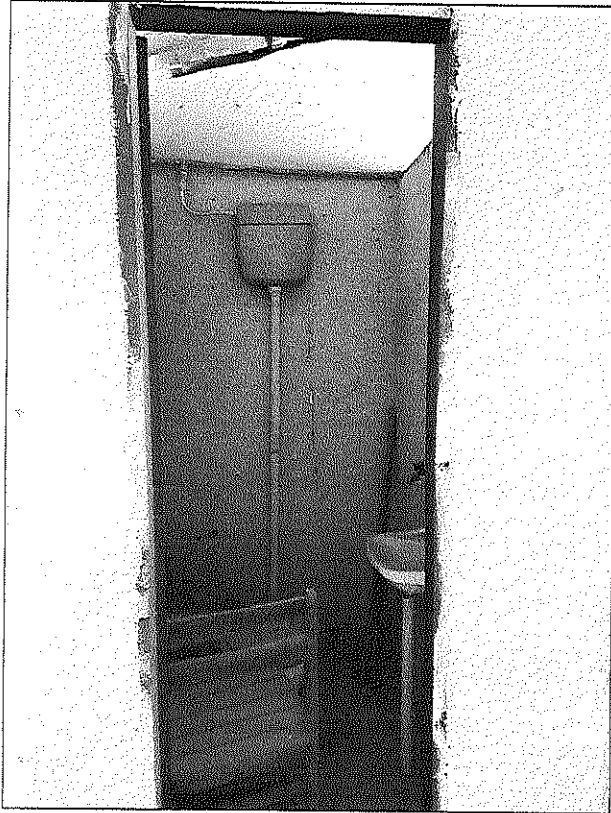

Sávio Correia Rafael
Engenheiro Civil
CREA 347707CE



RELATÓRIO FOTOGRÁFICO – ALTO DA CAIXA
D'AGUA

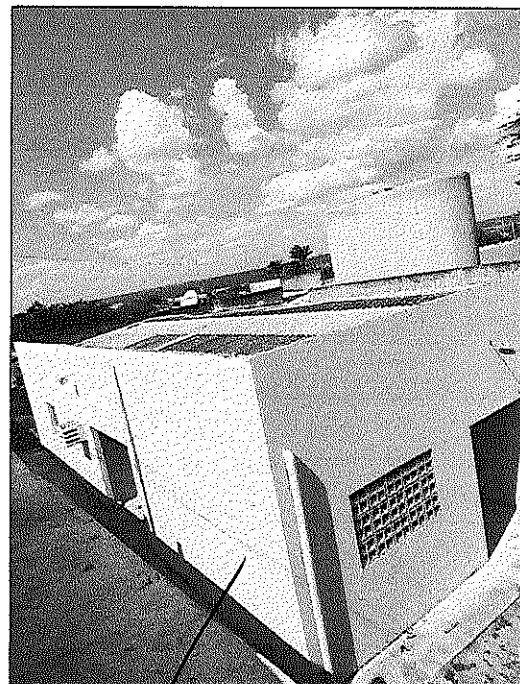
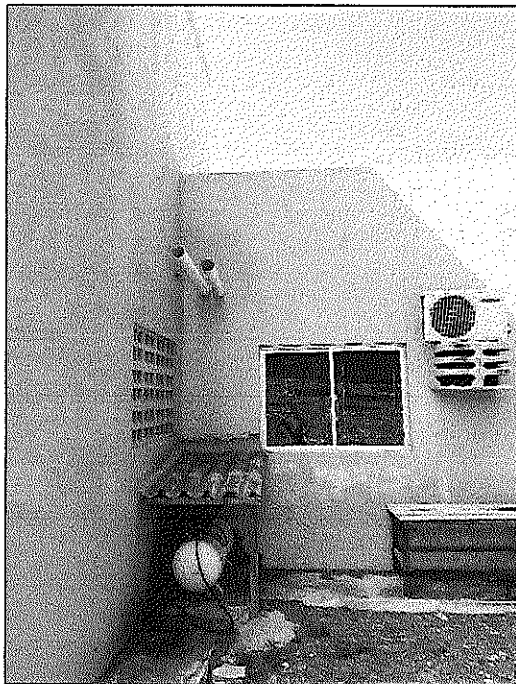
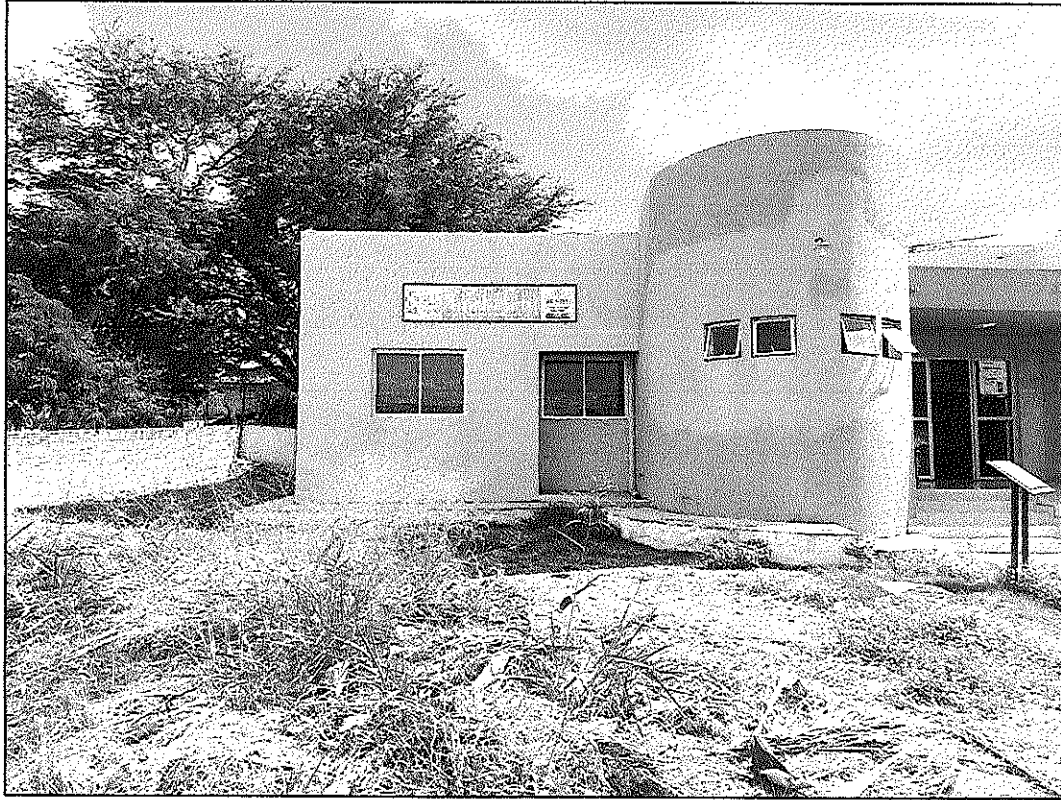

[Handwritten signature]
[Handwritten signature]
Sévio Correia Rêgo
Engenheiro Civil
CREA 347707CE



PLANTA BAIXA
escala: 1/40

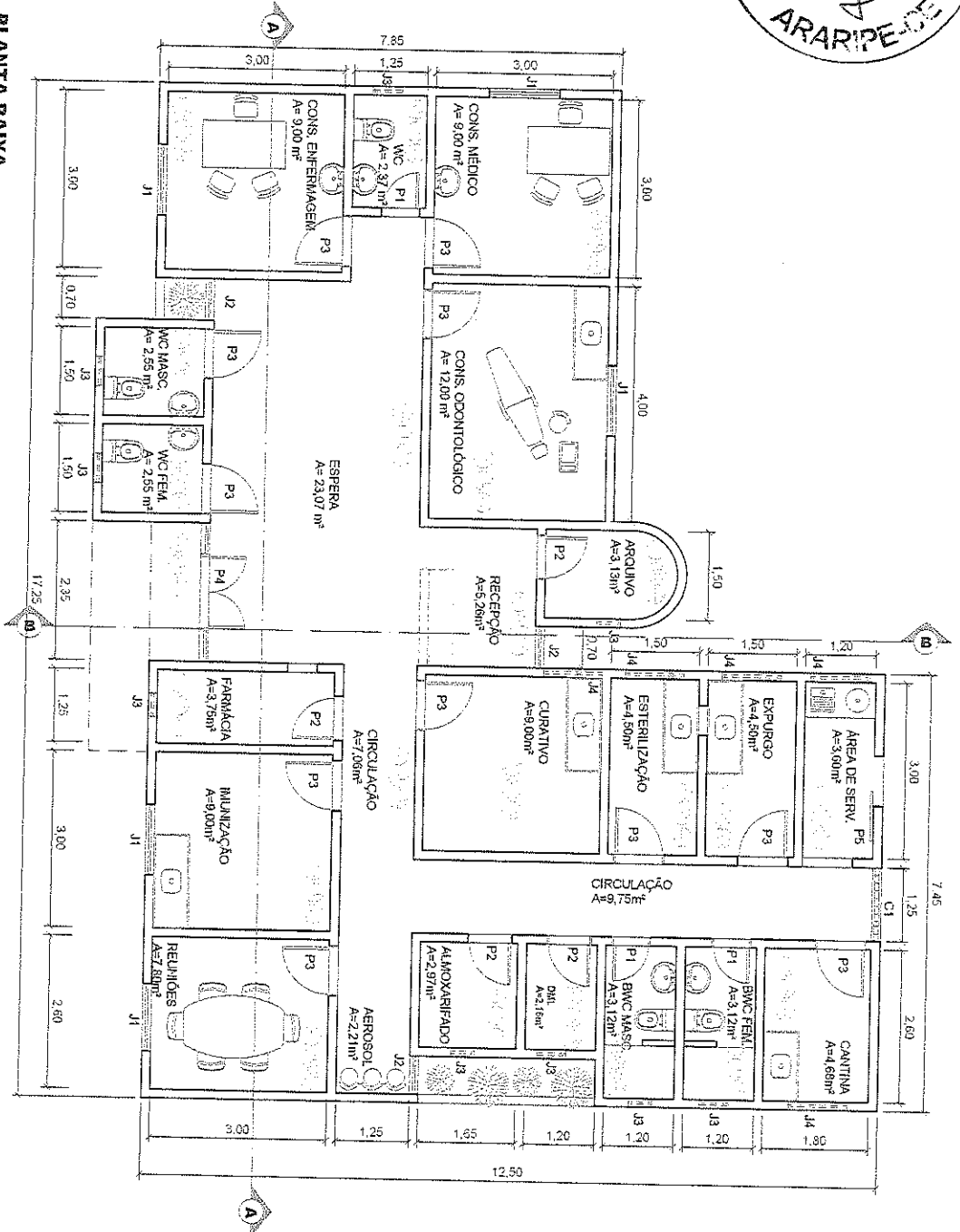

Sawyer
Sávio Correia Rafael
Engenheiro CIVIL
CREA 347707/C-E

PROJETO:	POSTO DE SAÚDE - RINCHO GRANDE
CONTEÚDO:	PLANTA BAIXA
CLIENTE:	PREFEITURA MUNICIPAL DE ARARIPE
DESENGENHO:	DISTRITO DO RINCHO GRANDE
PROJETO:	ARQUITETÔNICO
DATA:	06/07/2021
ESCALA:	INDICADA

[Handwritten signature]

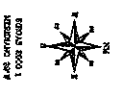

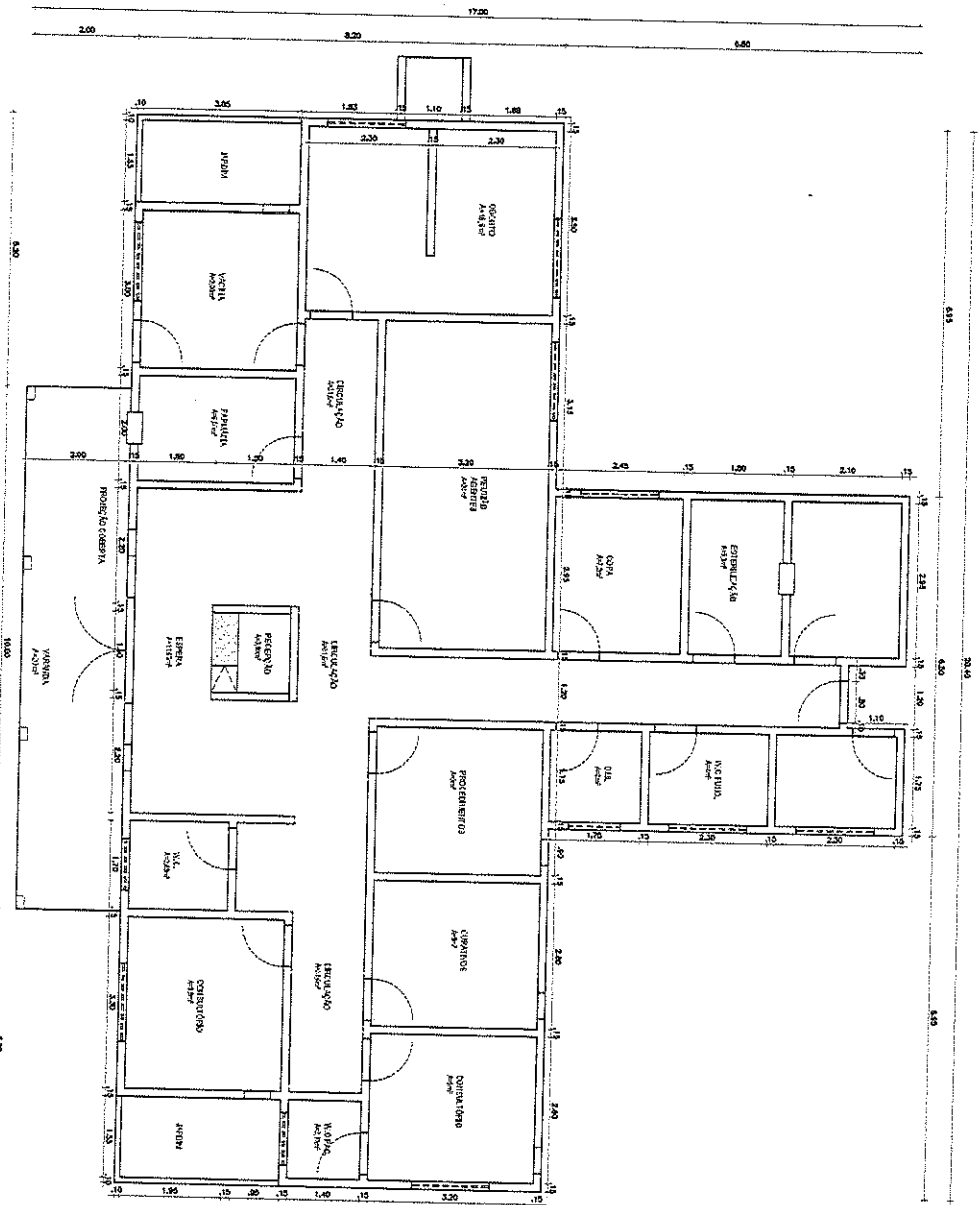

Sávio Correia Rafael
Engenheiro CIVIL
CREA 347707CE

PROJETO:	USP BREJINHÓ
CONTEÚDO:	PLANTA BAIXA
CLIENTE:	PREFEITURA MUNICIPAL DE ARARIPÉ
ENDEREÇO:	DISTRITO DO BREJINHÓ
DATA:	06/DEZ/2021
ESCALA:	INDICADA



ESCALA 1:500
INDICADA NO P. 07



Anotação de Responsabilidade Técnica - ART
Lei nº 6.496, de 7 de dezembro de 1977

CREA-CE

ART OBRA / SERVIÇO
Nº CE20210899746

Conselho Regional de Engenharia e Agronomia do Ceará



INICIAL

1. Responsável Técnico
SÁVIO CORREIA RAFAEL
Título profissional: ENGENHEIRO CIVIL

RNP: 1514281163
Registro: 347707CE

Empresa contratada: YURI RIBEIRO BRAGA ENGENHARIA - ME

Registro: 0000459690-CE

2. Dados do Contrato
Contratante: PREFEITURA MUNICIPAL DE ARARIPE
RUA ALEXANDRE ARRAIS
Complemento: Bairro: CENTRO
Cidade: ARARIPE UF: CE CEP: 63170000

CPF/CNPJ: 07.539.984/0001-22
Nº: 757

Contrato: Não especificado Celebrado em:
Valor: R\$ 1,00 Tipo de contratante: Pessoa Jurídica de Direito Público
Ação Institucional: NENHUMA - NÃO OPTANTE

3. Dados da Obra/Serviço
RUA ALEXANDRE ARRAIS Nº: 757
Complemento: Bairro: CENTRO
Cidade: ARARIPE UF: CE CEP: 63170000
Data de Início: 02/12/2021 Previsão de término: 02/06/2022 Coordenadas Geográficas: 7.211577, 40.137719
Finalidade: Saúde Código: Não Especificado
Proprietário: PREFEITURA MUNICIPAL DE ARARIPE CPF/CNPJ: 07.539.984/0001-22

4. Atividade Técnica

Atividade	Quantidade	Unidade
14 - Elaboração		
80 - Projeto > CONSTRUÇÃO CIVIL > EDIFICAÇÕES > DE REFORMA DE EDIFICAÇÃO > #1.1.2.4 - EM MATERIAIS MISTOS	1.208,71	m2
35 - Elaboração de orçamento > CONSTRUÇÃO CIVIL > EDIFICAÇÕES > DE REFORMA DE EDIFICAÇÃO > #1.1.2.4 - EM MATERIAIS MISTOS	1,00	un

Após a conclusão das atividades técnicas o profissional deve proceder a baixa desta ART

5. Observações
REFORMA DE DIVERSAS UNIDADES BÁSICAS DE SAÚDE E PONTOS DE APOIO DE SAÚDE NO MUNICÍPIO DE ARARIPE

6. Declarações
- Declaro que estou cumprindo as regras de acessibilidade previstas nas normas técnicas da ABNT, na legislação específica e no decreto n. 5296/2004.

7. Entidade de Classe
NENHUMA - NÃO OPTANTE

8. Assinaturas
Declaro serem verdadeiras as informações acima
Araripe, 06 de dezembro de 2021
Local data
SÁVIO CORREIA RAFAEL - CPF: 881.824.282-20
Francisco Mateus da Silva Santos
PREFEITURA MUNICIPAL DE ARARIPE - CNPJ: 07.539.984/0001-22

9. Informações
* A ART é válida somente quando quitada, mediante apresentação do comprovante do pagamento ou conferência no site do Crea.

10. Valor
Valor da ART: R\$ 88,78 Registrada em: 06/12/2021 Valor pago: R\$ 88,78 Nosso Número: 8214992845

A autenticidade desta ART pode ser verificada em: <https://crea-ce.sitac.com.br/publico/>, com a chave: yZ0AY
Impresso em: 07/12/2021 às 13:21:59 por: , ip: 187.19.141.24



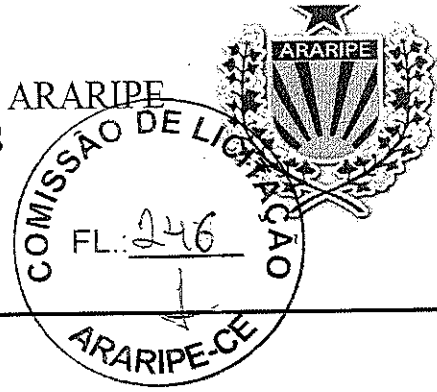

AVISO DE LICITAÇÃO

A Prefeitura Municipal de Araripe, através da comissão permanente de licitação, torna público, que fará realizar licitação, na modalidade de **TOMADA DE PREÇOS**, autuada sob o nº **04.01/2021-TP**, cujo objeto é a Contratação dos serviços de reforma de diversas unidades básicas de Saúde e pontos de apoio de Saúde no Município de Araripe-CE, conforme projeto em anexo, tipo menor preço global, com data de abertura marcada para o dia 24 de dezembro de 2021, às 8:00 horas, na sala da comissão de licitação, situada na Rua Alexandre Arraes, nº 757, Centro. Araripe/CE, 08 de dezembro de 2021. Claudio Ferreira dos Santos - Presidente da Comissão de Licitação.

PUBLICAR, para circular no dia 09/12/2021, nos seguintes veículos de comunicação:

- JORNAL O ESTADO
- DIÁRIO OFICIAL DO ESTADO DO CEARÁ
- DIÁRIO OFICIAL DOS MUNICIPIOS

UNIDADE ADMINISTRATIVA – SECRETARIA DE SAÚDE

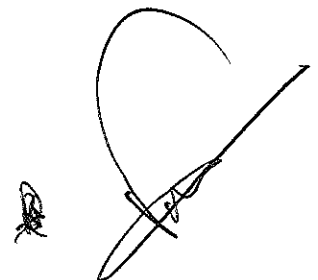

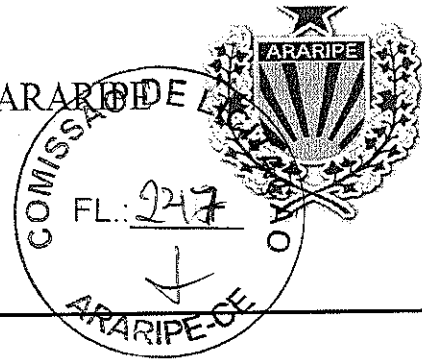

CERTIDÃO DE DIVULGAÇÃO DO AVISO DE LICITAÇÃO

Certificamos que o Aviso de Licitação **TOMADA DE PREÇOS nº 04.01/2021-TP**, cujo objeto é a Contratação dos serviços de reforma de diversas unidades básicas de Saúde e pontos de apoio de Saúde no Município de Araripe-CE, conforme projeto em anexo, foi afixado no dia 09 de dezembro de 2021, no flanelógrafo desta Prefeitura Municipal, conforme estabelece a legislação em vigor.

Araripe/CE, 09 de dezembro de 2021.

Claudio Ferreira dos Santos
Presidente da Comissão de Licitação

SETOR DE LICITAÇÃO
ABERTURA DOS ENVELOPES DE PROPOSTA DE PREÇOS

ESTADO DO CEARÁ – PREFEITURA MUNICIPAL DE AIUABA – A Comissão Permanente de Licitação, com sede na Rua Niceas Arraes, nº 128, Centro, em Aiuaba-Ce, torna público que no dia **13 de Dezembro de 2021, às 09h00min** estará dando continuidade com a **abertura dos envelopes de proposta de preços** da licitação da modalidade **TOMADA DE PREÇOS Nº 2021.10.11.001-SESA**, cujo objeto é a Contratação de empresa para construção de uma estação de tratamento de efluentes no hospital municipal Nossa Senhora do Patrocínio, no município de Aiuaba e projeto em anexo, parte integrante deste processo.

Aiuaba - CE, 09 de Dezembro de 2021.

JOÃO PAULO CARDOSO LIMA
Presidente da CPL.

Publicado por:
Antonio Liude Elias da Silva
Código Identificador:32732BB2

ESTADO DO CEARÁ
PREFEITURA MUNICIPAL DE ALTANEIRA

CAMARA MUNICIPAL DE ALTANEIRA
PORTARIA 15/2021 DIÁRIA

PORTARIA 15/2021

O Presidente da Câmara Municipal de Altaneira, no uso de suas atribuições legais, Art. 28, V, do Regimento Interno; e ainda fundamentado pela Resolução nº 03/2009 do Poder Legislativo; e tendo em vista a necessidade de deslocamento da sede deste Município, para desempenhar funções de interesse desta Câmara.

RESOLVE:

Designar a Senhora Rafaela Rodrigues Gonçalves, Vereadora, para viajar no período de 06 de Dezembro de 2021, a cidade Fortaleza – Ceará, com objetivo de participar de: **Dialogar sobre o atendimento de demandas para o Município de Altaneira, junto ao Gabinete do Deputado Estadual Fernando Santana PT.** Autoriza o pagamento no valor de 320,00\$ (Trezentos e vinte reais) correspondente a concessão de uma diária conforme Art. 2º da Resolução nº 03/2009 da Câmara Municipal. Esta Portaria entra em vigor na data de sua publicação.

Gabinete da Presidência em, 06 de Dezembro de 2021.

VER. FRANCISCO CLAUDOVINO NOGUEIRA SOARES (PT)
Presidente da Câmara

Publicado por:
Josyanne Gomes Alencar
Código Identificador:1D7261E8

ESTADO DO CEARÁ
PREFEITURA MUNICIPAL DE ANTONINA DO NORTE

COMISSÃO PERMANENTE DE LICITAÇÃO
AVISO DE LICITAÇÃO – PREGÃO PRESENCIAL Nº
2021.12.07.01

AVISO DE LICITAÇÃO – PREGÃO PRESENCIAL Nº 2021.12.07.01 – ESTADO DO CEARÁ – PREFEITURA MUNICIPAL DO ANTONINA DO NORTE/CE – A Pregoeira Oficial torna público para conhecimento dos interessados que no dia **07 de JANEIRO de 2022**, às 09h, na sede da Comissão de Licitação localizada na Rua João Batista Arrais nº 08, Centro – Antonina do Norte/CE, estará realizando sessão para recebimento e abertura dos envelopes com documentos de habilitação e proposta de preços para o objeto: **Aquisição de Água Mineral e Gás Liquefeito de Petróleo e Vasilhames destinados a atender as necessidades de diversas**

secretarias do Município de Antonina do Norte/CE. O edital e seus anexos estão disponíveis no endereço citado, das 08:00 às 12:00 - 13:00 às 17:00 horas, bem como no Portal de Licitações dos Municípios no site do Tribunal de Contas do Estado do Ceará (www.tce.ce.gov.br).

Antonina do Norte/CE, 08 de dezembro de 2021.

DAIANE DE OLIVEIRA CARLOS.

Publicado por:
Henrique Augusto Vieira de Matos
Código Identificador:3D4DC78C

ESTADO DO CEARÁ
PREFEITURA MUNICIPAL DE ARACOIABA

GABINETE DO PREFEITO
DECRETO MUNICIPAL Nº76, DE 07 DE DEZEMBRO DE 2021

O PREFEITO MUNICIPAL DE ARACOIABA, no uso de suas atribuições legais.

CONSIDERANDO que o dia 08 de dezembro é dedicado a comemoração ao dia de Nossa Senhora da Conceição, padroeira deste Município.

DECRETA:

Art. 1º - Fica Decretado, feriado no Município de Aracoiaba o dia 08 de dezembro de 2021, em virtude das reverências religiosas e festivas às festividades do dia consagrado a Nossa Senhora da Conceição, padroeira deste Município, excetuados para os serviços de natureza essencial, que por sua natureza não permitem paralisação.

Art. 2º - Este Decreto entrará em vigor na data de sua publicação.

Aracoiaba-CE, 07 de dezembro de 2021.

THIAGO CAMPÊLO NOGUEIRA
Prefeito Municipal de Aracoiaba

Publicado por:
Tiberio Pinheiro Miranda
Código Identificador:512306BC

ESTADO DO CEARÁ
PREFEITURA MUNICIPAL DE ARARIPE

SECRETARIA DE SAÚDE
AVISO DE LICITAÇÃO TOMADA DE PREÇOS Nº 04.01/2021-TP

AVISO DE LICITAÇÃO

A Prefeitura Municipal de Araripe, através da comissão permanente de licitação, torna público, que fará realizar licitação, na modalidade de **TOMADA DE PREÇOS**, atuada sob o nº **04.01/2021-TP**, cujo objeto é a Contratação dos serviços de reforma de diversas unidades básicas de Saúde e pontos de apoio de Saúde no Município de Araripe-CE, conforme projeto em anexo, tipo menor preço global, com data de abertura marcada para o dia 24 de dezembro de 2021, às 8:00 horas, na sala da comissão de licitação, situada na Rua Alexandre Arraes, nº 757, Centro.

Araripe/CE, 08 de dezembro de 2021.

CLAUDIO FERREIRA DOS SANTOS
Presidente da Comissão de Licitação

Publicado por:
Cícera Antunes Brandão da Silva
Código Identificador:8A90BD20

Estado do Ceará - Prefeitura Municipal de Poranga - Aviso de Licitação - Tomada de Preço nº 2611.1/2021. Tipo Menor Preço. A Comissão Permanente de Licitação torna público para conhecimento dos interessados que no dia 03 de Janeiro de 2022 às 09:00 horas, na sala da Comissão Permanente de Licitação localizada à Av. Dr. Epitácio de Pinho, s/n, Bairro EufRASINO Neto, Anexo, Poranga - CE, em sessão pública, estará recebendo os Envelopes de Habilitação e Propostas de Preços, da TP acima. Objeto: Contratação de empresa especializada na área de limpeza pública para execução dos serviços de coleta, transportes de resíduos sólidos, conservação e manutenção da limpeza de vias e logradouros públicos na zona urbana e rural (Distritos de Açoeira Grande e Buritzal) do Município de Poranga-CE. O Edital completo estará à disposição nos dias úteis após esta publicação, no horário de 08:00hrs às 13:00hrs ou no endereço eletrônico www.tce.ce.gov.br/licitacoes e www.poranga.ce.gov.br. Poranga - CE, 08 de dezembro de 2021. Francisco Olavo Rodrigues - Presidente/CPL.

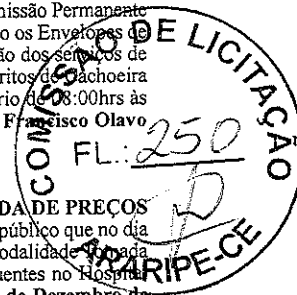

ESTADO DO CEARÁ – PREFEITURA MUNICIPAL DE AIUABA – AVISO DE CONTINUIDADE DE LICITAÇÃO – TOMADA DE PREÇOS Nº 2021.10.11.001-SESA – A Comissão Permanente de Licitação, com sede na Rua Niceas Arraes, Nº 128, Centro, em Aiuaba-CE, torna público que no dia 13 de Dezembro de 2021, às 09h, estará dando Continuidade com a Abertura dos Envelopes de Proposta de Preços da Licitação da Modalidade Tomada de Preços Nº 2021.10.11.001-SESA, cujo OBJETO é a Contratação de empresa para construção de uma estação de tratamento de efluentes no Hospital Municipal Nossa Senhora do Patrocínio, no Município de Aiuaba e projeto em anexo, parte integrante deste processo. Aiuaba-CE, 09 de Dezembro de 2021. João Paulo Cardoso Lima – Presidente da CPL.

ESTADO DO CEARÁ – PREFEITURA MUNICIPAL DE ARARIPE - AVISO DE LICITAÇÃO - TOMADA DE PREÇOS - Nº 04.01/2021-TP. A Prefeitura Municipal de Araripe, através da comissão permanente de licitação, torna público, que fará realizar licitação, na modalidade de TOMADA DE PREÇOS, autuada sob o nº 04.01/2021-TP, cujo objeto é a Contratação dos serviços de reforma de diversas unidades básicas de Saúde e pontos de apoio de Saúde no Município de Araripe-CE, conforme projeto em anexo, tipo menor preço global, com data de abertura marcada para o dia 24 de dezembro de 2021, às 8:00 horas, na sala da comissão de licitação, situada na Rua Alexandre Arraes, nº 757, Centro. Araripe/CE, 08 de dezembro de 2021. Claudio Ferreira dos Santos - Presidente da Comissão de Licitação.

Estado do Ceará - Prefeitura Municipal de Fortim - Extrato da 2ª Publicação Trimestral - Ata de Registro de Preços - Originada do Pregão Presencial Nº 1904.01/2021/PMF. Objeto: Registro de Preços para futura e eventual prestação de serviços na manutenção, instalação e reparos de ar condicionado e refrigeração em geral para atender as necessidades das Unidades Administrativas da Prefeitura Municipal de Fortim - CE. Tendo como fornecedor: Jose Airton Nunes de Sousa - ME, inscrita no CNPJ sob nº 24.941.884/0001-47. Vigência: 24/05/2021 a 24/05/2022. A Prefeitura de Fortim, através das Unidades Administrativas, para fins de atendimento ao § 2º, do Art. 15, da Lei Nº 8.666/93, torna público, que não houve alteração de valores e ficam mantidos os preços registrados na presente Ata. Maria Vanessa Lourenço Menezes - Departamento de Licitações. Fortim - CE.

Estado do Ceará - Prefeitura Municipal de Apuiarés - Resultado de Julgamento das Propostas de Preço - Tomada de Preço Nº 06.006/2021-TP. A Prefeitura Municipal de Apuiarés/CE, através da Secretaria de Desenvolvimento Urbano e Infraestrutura, por seu Presidente da CPL, torna público que a Tomada de Preço, visando a recuperação de pavimentação em pedras e asfáltica e passagens molhadas na Sede e Localidades do Município de Apuiarés-CE, tem como resultado: Empresa Vencedora - CSA Engenharia LTDA, CNPJ nº 39.629.277/0001-13, por apresentar proposta no valor de R\$ 573.162,88 (quinhentos e setenta e três mil e cento e sessenta e dois reais e oitenta e oito centavos). Abre-se o prazo recursal previsto no Art. 109, inciso I, alínea "b" da Lei Federal nº 8.666/93 a contar desta data. Apuiarés/CE, 09 de dezembro de 2021. Wildson Carneiro da Silva - Presidente da CPL.

Estado do Ceará - Prefeitura Municipal de Ipueriras - Aviso de Licitação. Realização dia 21 de Dezembro de 2021 às 08h00min, início da disputa se dará a partir das 09h00min, Pregão Eletrônico para Registro de Preços, menor preço Nº PE062/2021, o edital poderá ser adquirido nos endereços: www.licitacoes-e.com.br/ e www.licitacoes.tce.ce.gov.br/. Objeto: Registro de Preço para futuras e eventuais aquisições de equipamentos permanentes odontológicos para atender as necessidades dos consultórios das Unidades Básicas de Saúde, junto a Secretaria de Saúde de Ipueriras-CE, telefone para contato/informações: (88) 3685-1879, das 07hs00min às 11hs00min e das 13hs00min às 17hs00min. Ipueriras/CE, 07 de Dezembro de 2021. Cecília Gabrieli Soares Carvalho - Pregoeira.

Estado do Ceará - Câmara Municipal de Ipueriras - Aviso de Licitação - Tomada de Preços Nº 002/2021-CMI - Tipo Técnica e Preço. O Presidente da Comissão de Licitação da Câmara Municipal de Ipueriras torna público que se encontra a disposição dos interessados o Edital na modalidade Tomada de Preços nº 002/2021-CMI, do tipo Técnica e Preço, sessão pública marcada para o dia 10.01.2022 às 10h, cujo objeto é a contratação dos serviços de consultoria e assessoria contábil destinados à Câmara Municipal de Ipueriras-Ce. O Edital poderá ser adquirido nos sites: <https://licitacoes.tce.ce.gov.br> e <https://www.camaraipueriras.ce.gov.br> e ainda na sala da Comissão de Licitação, localizada à Rua Cel. Manoel Mourão, s/nº Centro, Ipueriras-Ce, nos dias úteis, das 08h às 12h. Ipueriras-CE, 09 de dezembro de 2021. Francisco Nilson de Oliveira Martins - Presidente da CPL.

Estado do Ceará - Município de São Gonçalo do Amarante - Aviso de Julgamento de Recurso Administrativo - Concorrência Nº 004.2021 - CP. O Presidente da Comissão Permanente de Licitação do Município de São Gonçalo do Amarante/CE, torna público para conhecimento dos interessados, que diante do indeferimento do recurso administrativo interposto pela licitante: Clezinaldo S. de Almeida Construções, cumpridos os prazos processuais, mantém o julgamento das propostas de preços da licitação supramencionada. Sendo declarada vencedora a licitante: CNT - Construtora Nova Terra EIRELI, por ter apresentado o menor valor global de R\$ 11.288.266,19. São Gonçalo do Amarante/CE, 08 de Dezembro de 2021. Anderson Augusto da Silva Rocha - Presidente.

ESTADO DO CEARÁ – PREFEITURA MUNICIPAL DE COREAÚ – AVISO DE LICITAÇÃO – PREGÃO ELETRÔNICO Nº 011/2021-DIV-PE – O Município de Coreaú-CE torna público para conhecimento dos interessados que realizará o Pregão Eletrônico supra, cujo Objeto é a Aquisição de combustíveis e derivados de petróleo, para atender as necessidades das diversas Secretarias do Município de Coreaú/CE. Abertura das Propostas: dia 23 de Dezembro de 2021, às 09h. Início da Sessão de Lances: às 09h30min do dia 23 de Dezembro de 2021, no Site: www.bll.org.br. O Edital poderá ser adquirido no endereço citado, bem como junto a CPLP, nos dias úteis, das 08h às 12h e das 14h às 17h. Coreaú-CE, 08 de Dezembro de 2021. Renê Ximenes Aragão – Pregoeiro.

ESTADO DO CEARÁ – PREFEITURA MUNICIPAL DE ARACATI – AVISO DE LICITAÇÃO – TOMADA DE PREÇOS Nº 00.001/2021-TP – O Município de Aracati-CE, através da Comissão Permanente Central de Licitação torna público que realizará no dia 27 de Dezembro de 2021, às 09h, a Tomada de Preços Nº 00.001/2021-TP, referente à Contratação de empresa para serviços técnicos especializados de consultoria, supervisão, acompanhamento e prestação de contas de convênios federais e estaduais, junto a diversas Secretarias do Município de Aracati/CE. O Edital estará disponível no Site: <http://municipios.tce.ce.gov.br/licitacoes/>, e na sede da PMA no período de 08h às 12h, em dias de expediente normal, a partir da data de publicação deste Aviso. Claudio Henrique Castelo Branco – Presidente da CPCL.

Estado do Ceará - Prefeitura Municipal de Mucambo - Aviso de Licitação. O Pregoeiro deste Município torna público que no dia 23 de dezembro de 2021 às 09:00 horas, estará abrindo licitação na modalidade Pregão Eletrônico Nº 0712.01/2021 no Portal <http://www.bbnetlicitacoes.com.br/> cujo objeto é a aquisição de testes rápidos (Swab de nasofaringe) para realização de exame de Covid - 19 destinados ao enfrentamento do Coronavírus, junto a Secretaria de Saúde do Município de Mucambo/CE. O Edital estará disponível, no horário de atendimento ao público de 08:00h às 12:00h e também nos sites <http://municipios.tce.ce.gov.br/licitacoes/> e <http://www.mucambo.ce.gov.br/>. Informações pelo fone: 0**88 - 3654 1133, ou no endereço à Rua Construtor Gonçalves Vidal, s/n, Centro. Mucambo - Ce, 08 de dezembro de 2021. Francisco Orécio de Almeida Aguiar - Pregoeiro.

