ESPORTES

Empate. Nesta quarta-feira (8), Vila Nova e Remo empataram sem gols no estádio Onésio Brasileiro Alvarenga, em Goiânia, no jogo de ida da final da competição regional, que reúne times do Centro-Oeste e do Norte, além do Espírito Santo.A partida de volta será neste sábado (11), às 17h (horário de Brasília), no Baenão.

Timão vence São Paulo e se torna campeão paulista feminino

No maior público já registrado em uma partida de futebol feminino no país, o clube paulista derrotou o tricolor por 3 a 1 na decisão

FOTO RODRIGO GAZZANEL / AGÊNCIA CORINTHIANS

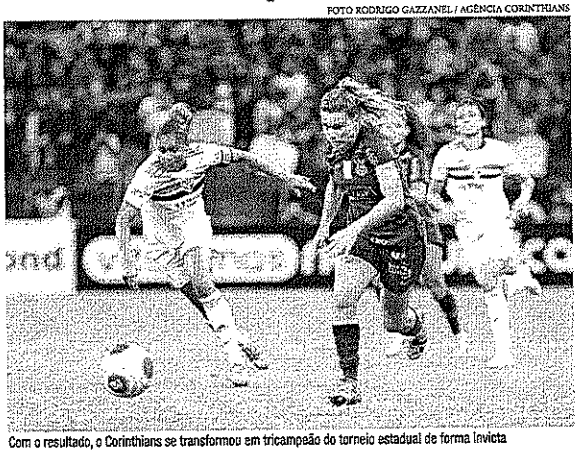

Com o resultado, o Corinthians se transformou em tricampeão do torneio estadual de forma invicta

O Corinthians fez história nesta quarta-feira (8). Diante de 30.077 torcedores, maior público já registrado no país em uma partida de futebol feminino entre clubes, o Timão derrotou o São Paulo por 3 a 1, na Neo Química Arena, para conquistar o Campeonato Paulista pela terceira vez, todas de forma consecutiva. O Tricolor havia ganhado o jogo de ida, no último sábado (4), por 1 a 0 no Morumbi.

O feito assegurou a tríplice coroa do futebol feminino às Alvinegras, que também ganharam o Campeonato Brasileiro e a Libertadores em 2021. A última vez que um time do país atingiu três títulos na mesma temporada foi 2014, quando o São José foi campeão paulista, sul-americano e do Mundial Interclubes disputado no Japão, que não tinha chancela da Federação Internacional de Futebol (Fifa).

A marca do público recorde, por sua vez, supera a final de 2019, também entre alvinegras e tricolores, que teve 28.862 espectadores. Na ocasião, o Timão venceu por 3 a 0 e ficou com a taça pela primeira vez.

O título desta quarta-feira igualou o Corinthians a outros três clubes também tricampeões paulistas: São José, Botucatu e Portuguesa. Os maiores vencedores do estado são Santos, Ferroviária e Juventus, com quatro conquistas cada. O São Paulo segue detentor de duas taças.

Diferentemente do primeiro jogo, o Corinthians teve controle total das ações ofensivas na etapa inicial. A pressão das Brabas, empurradas pela torcida, deu resultado aos 24 minutos. A atacante Gabi Portilho ajeitou para a meia Gabi Zanotti (escalada como centroavante pelo técnico Arthur Elias) finalizar de primeira e marcar um golaço, da entrada da área. Aos 33, a meia Tamires invadiu a área pela esquerda e cruzou rasteiro para Gabi Zanotti, de carrinho, aumentar para as donas da casa.

O terceiro quase saiu aos 41 minutos, em chute de longe do volante Diany, que parou no travessão. Com dificuldade para chegar na área alvinegra, o São Paulo contou com um erro de Natascha, aos 47, para reagir. Pressionada, a goleira deu a bola nos pés da atacante Nanã, que aproveitou e diminuiu o prejuízo tricolor.

O gol tranquilizou as Soberanas, que se reorganizaram na volta do intervalo e equilibraram a partida, derrubando a intensidade das ações e chegando a ter mais presença ofensiva nos primeiros minutos. Desconfortável, o Corinthians tentou retomar o controle da intensidade a todo custo, mas o desgaste do último jogo da temporada se evidenciava a cada minuto em ambos os lados.

Quando o duelo caminhava para os pênaltis saiu o gol do título. Aos 45, a lateral Poliana cruzou rasteiro pela direita, Vic Albuquerque fez o pivô e a também atacante Adriana arrematou firme, da entrada da área, para decretar o tricampeonato paulista para o Timão.

SILVIO CARLOS

ESPORTE AMADOR

COMISSÃO DE LICITAÇÃO
FL.: 2605
ARARIPE-CE

300 milhões

Eu daria a metade para os que precisam. Este valor aplicado renderá mais de um milhão de reais por mês. Estou falando da Mega Sena do final do ano.

Múcio Roberto

Ele é um médico de valor e um torcedor fervoroso do Ferroviário e do Sumov e tem colaborado com esta coluna mandando informes interessantes. Bom dia, meu caro Múcio.

Relevas

Não confundir com revelar. Este verbo deve ser praticado durante todo este mês. Relevas significa deixar por menos, portanto, releve.

27 de dezembro

Esta é a data exata que o programa que traz Franzé Moares e Sílvio Carlos, lembrando fatos marcantes que marcaram nossas presenças no Ceará e no Fortaleza, pela TV Assembleia.

GLÁUCIO DE CASTRO **No dia 6 de fevereiro de 1960 ele veio ao mundo nascido em Morada Nova. No dia 11 de dezembro de 2006 ele nos deixou. Uma saudade imensa invade o coração deste jornalista que tinha em Gláucio um grande amigo. De tudo ficam três coisas. A certeza de que estamos sempre começando. A certeza do que é preciso continuar e a certeza do que seremos interrompidos antes de terminar. Fernando Sabino.**

No Marina

O alto mundo de nosso esporte e especialmente convidado pelo Sergio Ponte estará neste dia 13 no Marina Park Hotel para a tradicional festa que o jornalista Sergio Ponte comanda já na sua 49ª edição. Será mesmo uma noite das personalidades.

Loteria dos Sonhos

Desejo a todos que fazem parte da Loteria dos Sonhos um ano novo tão bom como tem sido 2021.

Um vencedor

Meu abraço fraterno e amigo ao Matheus e sua esposa Julia. Um casal de maior charme e de meu bem querer.

Flórida Bar

E não mais do que de repente o Flórida Bar tornou-se o ponto de política e gente de esporte, principalmente nos domingos. E eu se assim Deus permitir lá estarei para um papo sadio a partir das 11 da manhã.

Colégio São João

Na próxima semana revelarei aqui o dia, o local e o horário do encontro de ex-alunos do Colégio São João. O médico Paulo Ferreira e o engenheiro Paulo Sarasate cuidam da programação. Entre os que lá estarão dedico Regina Claudia Picanço Passos, Waldir Diógo e Roberto Soares Pessoa, todos eme muito queridos entre nós.

TVC ESPORTE CLUBE **Um programa que vem aumentado sua audiência dia a dia é o TVC Esporte Clube sempre aos domingos a partir das 21 horas. O comandante Herbert e ainda Mário Kemper e Bochara fazem a bancada de grandes nomes de nosso esporte. E o que é mais importante é que este programa é ao vivo trazendo já o que aconteceu no domingo de sua apresentação.**

Mais informações de Silvio Carlos: e-mail: promovilttda@yahoo.com.br

---

ESTADO DO CEARÁ – MUNICÍPIO DE JAGUARETAMA – Aviso de Licitação - Tomada de Preços nº 2021120602-ADM. Objeto: prestação de serviços de assessoria e consultoria em projetos, visando a captação de recursos federais e estaduais e na elaboração de prestação de contas de recursos oriundos de convênios, contratos de repasses, termos de ajustes e termos de compromissos, junto a prefeitura de Jaguaretama-CE. A Comissão de Licitação comunica aos interessados que a sessão de recebimento dos envelopes será dia 27/12/2021 às 11h00min, na sala da comissão de licitação na sede da Prefeitura Municipal, Rua Tristão Gonçalves, 185, Melores informações Tel. (88) 3576-1306. Email: licitacao@jaguaretama.ce.gov.br. Jaguaretama-CE, 09 de Dezembro de 2021, Francisco Jean Barreto de Oliveira - Presidente CPL.

ESTADO DO CEARÁ – MUNICÍPIO DE JAGUARETAMA – Aviso de Licitação - Tomada de Preços nº 2021120601-SEIN. Objeto: contratação de serviços de assessoria e consultoria para elaboração de projetos diversos na área de engenharia civil e topográficos, acompanhamento técnico dos projetos e fiscalização das obras. A Comissão de Licitação comunica aos interessados que a sessão de recebimento dos envelopes será dia 27/12/2021 às 09h00min, na sala da comissão de licitação na sede da Prefeitura Municipal, Rua Tristão Gonçalves, 185, Melores informações Tel. (88) 3576-1306. Email: licitacao@jaguaretama.ce.gov.br. Jaguaretama-CE, 09 de Dezembro de 2021, Francisco Jean Barreto de Oliveira - Presidente CPL.

JOSE DE PAULA VASCONCELOS

Torna público que requereu à Secretaria Municipal do Meio Ambiente, Turismo, Indústria e Comércio – SEMATIC a Licença por Adesão e Compromisso, referente ao plantio de palmeiro, localizado no Sítio Lagoa Salgada na Zona Rural do Município de Cruz - CE. Foi determinado o cumprimento das exigências contidas nas Normas e Instruções de Licenciamento da SEMATIC

ESTADO DO CEARÁ – PREFEITURA MUNICIPAL DE ARARIPE – RESULTADO DE LICITAÇÃO – PREGÃO ELETRÔNICO Nº 05.05/2021-PE - O Secretário de Educação, Cultura e Tecnologia da Informação de Araripe, comunica aos interessados que após a não apresentação de Frota pela primeira colocada e não apresentação das Propostas Consolidadas das empresas, Classificam de Maneira subsequentes, referente ao LOTE 01 do PREGÃO ELETRÔNICO Nº 05.05/2021-PE, cujo objeto é a CONTRATAÇÃO DA PRESTAÇÃO DE SERVIÇOS DE TRANSPORTE ESCOLAR DOS ALUNOS DA REDE PÚBLICA DE ENSINO, DE RESPONSABILIDADE DA SECRETARIA DE EDUCAÇÃO, CULTURA E TECNOLOGIA DA INFORMAÇÃO DO MUNICÍPIO DE ARARIPE/CE, CONFORME DESCRIÇÕES CONSTANTES NO ANEXO I DESTE, não chegando assim a um vencedor para esse LOTE, o Secretário deu por FRACASSADO o LOTE 01 do presente certame. **Araripe-CE, em 09 de dezembro de 2021 - Aurélio Ribeiro da Silva Lira - Secretário de educação cultura e tecnologia da informacão.**

IMOBILIÁRIA MELO QUEZADO LTDA

Torna público que requereu à Superintendência Estadual do Meio Ambiente - SEMACE a Licença Ambiental Única - LAU, para instalação do empreendimento de Pousadas e Hospedarias, localizado no município de Mulungu/Ce, na Estrada da CE 065, S/N. Foi determinado o cumprimento das exigências contidas nas Normas e Instruções de Licenciamento da SEMACE.

IMOBILIÁRIA MELO QUEZADO LTDA

Torna público que requereu à Superintendência Estadual do Meio Ambiente - SEMACE a Licença Prévia - LP, para construção do Posto de combustível, localizado no município de Mulungu/Ce, na Estrada da CE 065, S/N. Foi determinado o cumprimento das exigências contidas nas Normas e Instruções de Licenciamento da SEMACE.

Estado do Ceará - Prefeitura Municipal de Uruoca - Aviso de Licitação - O município de Uruoca-CE, através da CPL, torna público o Edital do Pregão Eletrônico nº 100/2021.2021. Objeto: AQUISIÇÃO DE LIVROS E MATERIAIS DIDÁTICOS DESTINADOS A EDUCAÇÃO INFANTIL, PRÉ ESCOLA E FUNDAMENTAL I E II DO MUNICÍPIO DE URUOCA-CE. Abertura do 23 de dezembro de 2021, 09h30min (HORÁRIO DE BRASÍLIA) através do site: http://www.bll.org.br Informações: pmulicitacao@hotmail.com SONIA REGIA ALBUQUERQUE SILVEIRA - Pregoeira da CPL.

Estado do Ceará - Prefeitura Municipal de Uruoca - Extrato de Contratos - O município de Uruoca-CE, através da Secretaria Municipal da Educação, torna público os Extratos de Contratos do Pregão Eletrônico nº 010/2021.2021, cujo objeto REGISTRO DE PREÇOS PARA FUTURAS E EVENTUAIS AQUISIÇÕES DE EQUIPAMENTOS DE INFORMÁTICA E MATERIAIS PERMANENTES DESTINADOS A ATENDER AS NECESSIDADES DAS UNIDADES ESCOLARES PERTENCENTES A ESTE MUNICÍPIO. Contratações: INFORCOMP COMÉRCIO DE MATERIAIS E SERVIÇOS EIRELI ME, CNPJ: 10.628.513/0001-03, contrato nº 012311.2021-13.RS, 5.313,86 - A PAZINATO MARINGÁ-ME, CNPJ: 04.352.925/0001-81, contrato nº 012311.2021-13.RS, 5.314,28. Dotação: 0808.12.361.0040.2.031. Elemento de gasto dos contratos: 4.4.90.52.00. Vigência dos contratos: 07/12/2021 A 31/12/2021. FRANCISCO DAS CHAGAS PEREIRA - Ordenador de Despesas da Secretaria da Educação.

Estado do Ceará - Prefeitura Municipal de Uruoca - Extratos de Contratos - O município de URUOCA-CE, através da Secretaria Municipal da Saúde, torna público o Extrato de Contratos do PREGÃO ELETRÔNICO nº 0061609.2021, cujo objeto: AQUISIÇÃO DE UM VEÍCULO TIPO PASSEIO PARA ATENDER AS NECESSIDADES DA UBS FRANCISCO NUNES DE LIMA, E UMA UNIDADE MOVEL DE SAUDE TIPO VAN (COM ACESSIBILIDADE CADEIRANTE) PARA ATENDER AS NECESSIDADES DA UNIDADE BASICA ANICETO ROCHA, JUNTO A SECRETARIA DE SAUDE DO MUNICIPIO DE URUOCA-CE. Contratadas: CACTUS REPRESENTACOES, ASSESSORIA E COMERCIO DE VEICULOS E MOBILIARIOS LTDA.CNPJ:37.959.304/0001-90, contrato nº 0061608.2021-01, R$ 69.500,00, MANUDA COMERCIO, EXPORTACAO, IMPORTACAO DE EQUIPAMENTOS E VEICULOS ADAPTADOS EIRELI,CNPJ: 00.080.776/0000-53, contrato nº 0061609.2021-02 R$ 350.000,00. Vigência do contrato: 09/12/2021 A 04/02/2022. Dotação: 0801.10.301.0079.2.041 - Elemento de Gasto 4.4.90.52.00. Clóvis Cunha Lima Filho - Ordenador de Despesas da Secretaria de Saúde.

EDITAL DE CITAÇÃO PRAZO DE 30 (DIAS) Processo nº 0131245-09.2019.8.06.0001 (Classe: Procedimento Comum Cível Assunto: Seguro) Requerente: Maria Sergina Gil; Requerido: Felipe Maciel Pereira e outro; Valor da Causa: R$ 30.000,00. O Dr. Carl Pereira de Alencar Neto, Juiz de Direito da 1ª Vara Cível (SEUD 1º Grau) da Comarca de Fortaleza/CE, por nomeação legal, FAZ SABER aos seus a presente EDITAL DE CITAÇÃO Vícios do ato convocatório buscam, em sua parte de ALIANÇA SEGUROS S/A, sendo na CNPJ sob nº 01.572.509/0001-46, seja sede na Rua Lisa Casella, nº 35, Conjunto Cesar CEP, por não representante legal, ter proposta uma Ação Regressiva de Ressarcimento de Dano, em face de Felipe Maciel Pereira e Anna Carolina Teófilo Portela, em busca de atenderem um lugar vago e não saber. Por isso foi expedido o presente EDITAL, através do qual ficam CITADOS o Sr. FELIPE MACIEL PEREIRA, brasileiro, solteiro, CPF nº 631.558.301-68 e a Sra. ANNA CAROLINA TEOFILO PORTELA, brasileira, solteira, CPF nº 581.572.453-49, ambos com última residência conhecida como sendo Rua Luiza Miranda Coelho, 372, Engenheiro Luciano Cavalcante, CEP 60811-110, Fortaleza-CE, sendo de quarta-feira, para, querendo, assistirem contestação, no prazo de 15 (quinze) dias, por força de despacho a seguir transcrito: "Expedatos todos os meios de localização de endereço atualizado dos requeridos, deferi o pedido de citação por edital de fls. 102, nos termos do art. 256 do CPC, devendo ter expedido com prazo de 30 dias." com a advertência de que, não havendo contestação, presumir-se-ão verdadeiras as lides alegadas pela parte autora na petição inicial. CUMPRA-SE. Fortaleza/CE, em 15 de novembro de 2021.

ESTADO DO CEARÁ – MUNICÍPIO DE JAGUARETAMA – Aviso de Licitação - Tomada de Preços nº 2021120601-SEIN. Objeto: contratação de serviços de assessoria e consultoria para elaboração de projetos diversos na área de engenharia civil e topográficos, acompanhamento técnico dos projetos e fiscalização das obras. A Comissão de Licitação comunica aos interessados que a sessão de recebimento dos envelopes será dia 27/12/2021 às 09h00min, na sala da comissão de licitação na sede da Prefeitura Municipal, Rua Tristão Gonçalves, 185, Melores informações Tel. (88) 3576-1306. Email: licitacao@jaguaretama.ce.gov.br. Jaguaretama-CE, 09 de Dezembro de 2021, Francisco Jean Barreto de Oliveira - Presidente CPL.

ESTADO DO CEARÁ – PREFEITURA MUNICIPAL DE SANTANA DO ACARAÚ – AVISO DE ANULAÇÃO – A Ordenadora de Despesas da Secretaria de Saúde, comunica aos interessados a ANULAÇÃO da TOMADA DE PREÇO Nº 1811.01/2021, cujo objeto é CONTRATAÇÃO DE EMPRESA ESPECIALIZADA NA ÁREA DE LIMPEZA DE COLETA MANUAL E TRANSPORTE E DESTINAÇÃO FINAL COM INCINERAÇÃO DE RESÍDUOS ORIUNDOS DE SERVIÇOS DE SAÚDE DO MUNICIPIO DE SANTANA DO ACARAÚ, CONFORME PROJETO BÁSICO, por motivo de interesse público amplamente justificados. Desde já, fica assegurado a todos os interessados, a aplicabilidade dos termos dos artigos 109, incisos I, alínea " c " e 110, ambos da lei 8.666/93 e atualizações. Santana do Acaraú-CE, 10 de novembro de 2021. Izabel Cristina Leiate Oliveira - Ordenadora de Despesas da Secretaria de Saúde

ESTADO DO CEARÁ - PREFEITURA MUNICIPAL DE SANTANA DO ACARAÚ - AVISO DE ADENDO – EDITAL DE PREÇÃO PRESENCIAL nº 0612.01/2021 PPSRP. ADENDO. A Prefeitura Municipal de Santana do Acaraú, por intermédio de seu Presidente, torna público o ADENDO AO EDITAL do PREÇÃO PRESENCIAL nº 0612.01/2021 PPSRP, cujo objeto é SELEÇÃO DE MELHOR PROPOSTA PARA REGISTRO DE PREÇOS VISANDO FUTURA E EVENTUAL AQUISIÇÃO DE LEITES ESPECIAIS, SUPLEMENTOS ALIMENTARES, NUTRIÇÃO ENTERAL E SUPLEMENTO PROTÉICO PARA ATENDER A DEMANDA DA SECRETARIA DE SAÚDE DO MUNICÍPIO DE SANTANA DO ACARAÚCE, CONFORME TERMO DE REFERÊNCIA. Fica retirado do referido que hora se publica, fica alterado e excluído os seguintes termos e itens do edital: 1) Item do Edital Fica suprimido o item 07.06 alínea "a" do Edital. Maiores informações poderão ser adquiridas junto a Comissão de Licitação do Município, ou através do portal de licitações do TCE-CE, através do site: https://www.tce.ce.gov.br/licitacoes. Santana do Acaraú, 10 de novembro de 2021. Daniel Marcio Camilo do Nascimento - Pregoeiro

ESTADO DO CEARÁ – MUNICÍPIO DE CHORÓ – CE – AVISO DE LICITAÇÃO – PREGÃO ELETRÔNICO Nº 037/2021 - PE - SRP. A Pregoeira do Município de Choró-CE - torna público para conhecimento dos interessados o abertura do PREGÃO ELETRÔNICO Nº 037/2021 - PE - SRP, cujo objeto é SELEÇÃO DE MELHOR PROPOSTA PARA REGISTRO DE PREÇOS, VISANDO FUTURA E EVENTUAL CONTRATAÇÃO DE PESSOA JURÍDICA PARA PRESTAR SERVIÇOS DE MANUTENÇÃO PREVENTIVA E CORRETIVA DE VEÍCULOS, DE DIVERSAS MARCAS, PERTENCENTES E OS QUE POSSAM VIR A COMPOR A FROTA DOS ÓRGÃOS E ENTIDADES DO MUNICÍPIO DE CHORÓ/CE, INCLUINDO O FORNECIMENTO DE PEÇAS DE REPOSIÇÃO E ACESSÓRIOS ORIGINAIS, LUBRIFICANTES, PRODUTOS APÓS A MÃO DE OBRA, DE ACORDO COM AS ESPECIFICAÇÕES E QUANTITATIVOS PREVISTOS NO ANEXO "A" - TERMO DE REFERÊNCIA DESTE EDITAL. Início do Cadastramento das Propostas: 10 de Dezembro de 2021, às 08:00hs até 23 de Dezembro de 2021 às 08:00hs; Data de Abertura das Propostas: 23 de Dezembro de 2021, às 08:00h; Início da Sessão de Disputa de Preços: 23 de Dezembro de 2021, às 09:00hs. Todos os horários dizem respeito ao horário de Brasília. O edital completo poderá ser adquirido na sede da Comissão de Licitação e nos sites: https://www.licitacones.com.br/portal/index.jsp; https://www.tce.ce.gov.br. Ana Paula Esteves Silva – Pregoeira Oficial do Município de Choró/CE.

ESTADO DO CEARÁ – PREFEITURA MUNICIPAL DO UMIRIM – AVISO DE VENCEDOR – CONCORRÊNCIA PÚBLICA Nº 09.001/2021-CP. OBJETO: CONTRATAÇÃO DE PRESTAÇÃO DE SERVIÇOS PARA CONSTRUÇÃO DE 07 (SETE) ARENINHA TIPO II, NA SEDE E LOCALIDADES DO MUNICÍPIO DE UMIRIM/CE. Proposta Vencedora: Empresa DATERRA CONSTRUÇÕES E SERVIÇOS EIRELI - ME, CNPJ: 10.477.918/0001 – 24, com o valor global de R$ 3.135.989,01(três milhões cento e trinta e cinco mil novecentos e oitenta e nove reais e um centavo). Fica aberto prazo recursal previsto no Art. 109, da Lei 8.666/93 Informações: Rua Major Salles, 26, Crucelândia/UminrimCe, de segunda a sexta das 08:00 às 12:00hs. UminrimCE, 09 de outubro de 2021. Marcelo Wagner Alves Ferreira – Presidente de CPL.

ESTADO DO CEARÁ – PREFEITURA MUNICIPAL DE TARRAFAS – AVISO DE LICITAÇÃO – A Prefeitura Municipal de Tarrafas, torna público que fará licitação, na modalidade Pregão Presencial, cujo objeto é 2021.11.26.0015, cujo objeto é contratação da prestação do serviço de transporte escolar, junto à rede Municipal de Ensino de Tarrafas/CE, durante do exercício financeiro de 2022 sob a responsabilidade da Secretaria Municipal de Educação, com data de abertura marcada para o dia 05 de janeiro de 2022, às 08h, na Sala da Comissão Permanente de Licitação. Os interessados poderão obter informações detalhadas na Sala da Comissão Permanente de Licitação, situada Rua São José nº 270, bairro Centro, na cidade de Tarrafas, Estado do Ceará, ou através do telefone (88) 3549.1020, Tarrafas/CE, 09 de dezembro 2021. Luiz Alves Matias – Pregoeiro.

ESTADO DO CEARÁ - PREFEITURA DE JAGUARIBE/CE - AVISO DE LICITAÇÃO - PREGÃO PRESENCIAL DE LICITAÇÃO Nº30.11.02/2021. A Comissão Permanente de Licitação da Prefeitura Municipal de Jaguaribe, Localizada na Av. Maria Nizinha Campelo, 341, Aldeota, torna público que se encontra à disposição dos interessados o edital do Pregão Presencial 30.11.01/2021 cujo objeto versa sobre a REGISTRO DE PREÇOS PARA FUTURA E EVENTUAL AQUISIÇÃO DE CESTAS BÁSICAS A SEREM DISTRIBUÍDAS PARA FAMÍLIAS CARENTES, JUNTO A SECRETARIA DO TRABALHO E ASSISTÊNCIA SOCIAL DO MUNICÍPIO DE JAGUARIBE/CE. Que se realizará no dia 22 de dezembro de 2021 às 14:00 horas. Referido edital estará disponibilizado no endereço acima, no site da Prefeitura Municipal de Jaguaribe (https://jaguaribe.ce.gov.br/licitacao.php) e no portal de licitação do TCE-CE (https://municipios.tce.se.gov.br/licitacoes/). Informações no tel. (88) 3522-1092 e no email: licitacao@jaguaribe.ce.gov.br. Jaguaribe/CE, 09 de dezembro de 2021. Meyara Shelly Nogueira de Freitas – Pregoeira Oficial do Município de Jaguaribe